

# MURAU-MURTAL

# ERLEBEN

DAS FREIZEITMAGAZIN FÜR DIE REGION MURAU-MURTAL

Jahrgang 2023/24

GRATIS  
EXEMPLAR  
zum Mitnehmen!



BESUCHEN SIE  
SEHENSWERTE  
ORTE IN DER  
REGION

## ABENTEUER PUR AM RED BULL RING

Die erste Adresse für  
einzigartige Erlebnisse

## ERFRISCHENDE BERGSEEN UND BADETEICHE

Abkühlung für heiße  
Sommertage



## BEWEGEN IN DER NATUR

Aktuelle Tipps zu den  
Themen Wandern  
und Radfahren

AUSFLUGS-, GASTRO- & HÜTTENTIPPS





**Starke Jobs  
Starke Natur  
Starkes Leben  
Starke Familie  
Starke Wirtschaft**

# **Murau Murtal**

## **Österreichs starke Region**

Wo wir gemeinsam  
lebenswerte Zukunft schaffen  
[www.starkes-murau-murtal.at](http://www.starkes-murau-murtal.at)



Dieses Projekt wird mit Mitteln aus dem Steiermärkischen Landes- und Regionalentwicklungsgesetz finanziert.



Foto: Mitteregger

Das Team vom „Murau-Murtal Erleben“-Magazin: Verena Regger, Miriam Rappitsch, Sabine Rappitsch-Santner, Uwe Surtmann, Roland Rappitsch, Gerfried Tiffner, Annette Monschein.

## Dieser Sommer wird erlebnisreich - wie unser neues „Murau-Murtal Erleben“-Magazin!

Der Sommerurlaub markiert ein bisschen das Highlight in der Jahresplanung. Raus aus dem Alltagstrott – hinein in die Welt und Abenteuer erleben! Oder einfach abschalten, faulenzten und in den Tag hineinleben. Oder auch von beidem etwas. Das macht es manchmal schwer, eine Urlaubsdestination zu finden, die wirklich allen Ansprüchen gerecht wird – vom Single, der nach actiongeladenen Bergtouren und einem regen Nachtleben sucht bis zur Familie mit kleinen Kindern, die Ferien am Bauernhof mit viel Nähe zur Natur bevorzugt. Wäre es da nicht schön, wenn es ein Reiseziel gäbe, das all diese Urlaubswünsche in sich vereint? Oder uns sogar dazu inspiriert, etwas völlig Neues auszuprobieren und unsere Gewohnheiten hinter uns zu lassen?

Die Region Murau-Murtal ist genau so ein Reiseziel. Inmitten von Bergen und Zirbenwäldern und durchzogen von Flüssen und Wanderpfaden sind unsere Bezirke eng miteinander verbunden und doch voller unterschiedlicher Möglichkeiten, um die Urlaubszeit zu einem einzigartigen Erlebnis zu machen.

Hier kann man auf Gipfel steigen – aber genauso gut in tiefen Schluchten und Klammern wandern. Hier kann man genussvoll auf Radwegen unterwegs sein – oder enge Trails hinunterjagen, bis die Bremsen glühen. Hier kann man baden – und verwünschen anmutende Bergseen und Wasserfälle entdecken. Hier kann man bis in die Nacht hinein tanzen und bunte Cocktails trinken – aber ebenso im Wald den Geräuschen der Natur lauschen. Hier kann man alles tun – oder sich dem süßen Nichtstun hingeben.

Sie sehen: Erlebnisse gibt es in unserer Region zuhauf. Und wir haben die besten davon wieder für Sie in unserem „Murau-Murtal Erleben“-Magazin zusammengetragen, um Ihnen einen Überblick zu geben, was bei uns alles möglich ist. Der Nachteil: Es ist wahrscheinlich zu viel, um es in einem einzigen Urlaub zu erleben. Aber wie heißt es so schön: Wiedersehen macht Freude! Wir begrüßen Sie gerne öfter in unserer Region, die wir unser Daheim nennen dürfen.

Ihr Team von „Murau-Murtal Erleben“

Medieninhaber, Herausgeber und für den Inhalt verantwortlich:

Werbeagentur Crearteam, Herrngasse 23, 8750 Judenburg und Roland Rappitsch, Herrngasse 23, 8750 Judenburg

Redaktion: Gerfried Tiffner, Verena Regger, Miriam Rappitsch Produktion: Werbeagentur Crearteam, Herrngasse 23, 8750 Judenburg

Druck: Walstead NP Druck GmbH, Gutenbergstraße 12, 3100 St. Pölten

Verteilung: Tourismusverbände und Partnerbetriebe. Für den Inhalt bezahlter Einschaltungen haftet der Inserent.

Druckfehler vorbehalten.

# FÜR GÄSTE REIN DAS BESTE.

[www.textilreinigung-proprentner.at](http://www.textilreinigung-proprentner.at)



## HOTELLERIE

- Bettwäsche
- Frotteewäsche
- Berufsbekleidung

## GASTRONOMIE

- Tischdecken
- Deckservietten
- Mundservietten



# PROPRENTNER

## Textilreinigung - Wäscherei

*Qualität verbindet!*

Knittelfeld • Judenburg • Murdorf • Zeltweg • Fohnsdorf

# INHALT

ERLEBNISSE  
VOM GIPFEL  
BIS INS TAL



**ERLEBNISWEGE  
MURAU 47**



**MURTALER  
AUSFLUGSZIELE 68**



**RED BULL  
RING 89**



**WANDERN 32**



**RADFAHREN 106**

## EBENFALLS IN DIESER AUSGABE

- 18 Murauer Braumuseum
- 21 Murauer Holzwelten
- 23 Murcapulco
- 24 Intersport Pintar
- 26 Anna Neumann
- 29 Olachgut

- 37 Tonnerhütte
- 38 Zirbitzkogel-Gebenzen
- 46 Burg Rothenfels
- 47 Marktcafé Pristovnik
- 50 Biken in Murau
- 52 Golfregion
- 58 Acht Berge, Acht Gipfel
- 60 Bergseetouren
- 63 Badeseen
- 64 Ruinen und Burgen

- 66 Autohaus Sapper
- 74 Archäo-Botschafter-Touren
- 80 Landschaftsapotheke
- 82 Trachtenmode Anita Schaffer
- 84 Autohaus Kienzl
- 89 Therme Aqualux
- 94 Landhaus Wilhelmer
- 96 Edelstein Krampfl
- 98 Thalheimer Heilwasser
- 104 OM Erlebniswelt

## ALMHÜTTEN

**30**

**KULINARISCHE  
HIGHLIGHTS IN  
DEN BERGEN**

## EISDIELEN

**97**

**DIE BESTEN  
EISDIELEN ZUM  
DAHINSCHMELZEN**

## ABENDLOKALE

**99**

**GEMEINSAM AUF  
EINEN KÜHLEN  
DRINK**



**SEHENSWERTE  
ORTE**

- 06 Turracher Höhe
- 08 Stadl-Predlitz
- 10 St. Georgen am Kreischberg
- 14 Murau
- 40 Neumarkt
- 42 St. Lambrecht
- 54 Oberwölz
- 75 Unzmarkt-Frauenburg
- 76 Judenburg
- 88 Fohnsdorf
- 100 Knittelfeld

# ERLEBE DIE WELT VON OBEN

*Der Gipfel aus zwei Regionen -  
Die Turracher Höhe*



**DIE TURRACHER  
HÖHE IST DAS  
GANZE JAHR EIN  
HERVORRAGENDES  
URLAUBSZIEL!**

**Ausgezeichneter österreichischer Sommerberg: Dieses Prädikat trägt die Turracher Höhe absolut zu Recht. Denn der Sommer ist auf dem Alm-Plateau ein besonderes Erlebnis.**

Im äußersten südwestlichen Zipfel der steirischen Landkarte, hinter der Bezirkshauptstadt Murau, erwartet diejenigen, die sich nach einem echten steirischen Bergsommer sehnen, ein wahres Aktivurlaub-Paradies. Die Turracher Höhe, gelegen inmitten der majestätischen Nockberge auf rund 1.800 Metern Seehöhe, bietet eine malerische Kulisse aus Berggipfeln und saftigen Almwiesen. Für alle, die hoch hinaus und Abenteuer erleben wollen, gibt es hier eine Fülle an Möglichkeiten, um einen unvergesslichen Urlaub zu erleben. Ob Wandertour, Schatzsuche, Trail Area oder Sommerrodeln – Langeweile ist hier auf der Turracher Höhe ein Fremdwort! Wandern Sie durch die atemberaubende Landschaft und genießen Sie den Blick auf die umliegenden Berggipfel. Oder suchen Sie nach versteckten Schätzen und lassen Sie sich von der Natur verzaubern. Für diejenigen, die gerne etwas mehr Action erleben möchten, bietet sich das Bike-Eldorado und eine rasante Fahrt auf der Sommerrodelbahn für die ganze Familie an. In den Abendstunden können Sie sich dann in einer der gemütlichen Hütten stärken und den Tag bei einem traditionellen steirischen Essen und einem Glas Wein ausklingen lassen. Die Turracher Höhe bietet somit alles, was das Herz begehrt, und ist ein wahrhaftiger Geheimtipp für alle, die einen echten steirischen Bergsommer erleben möchten.

## EIN SOMMER IN DEN BERGEN

Sanfte Gipfel und grüne Almen, mächtige Zirbenwälder und tiefgründige Seen sind die Markenzeichen der Turracher Höhe und des gleichnamigen Passes, der die Steiermark und Kärnten miteinander verbindet. Insbesondere die drei bekanntesten Seen – der Turracher See, der Grünsee und der Schwarzsee – sind glitzernde Naturjuwelen, die durch den spannenden 3-Seen-Weg mit allen Sinnen erlebbar werden. Am Seeufer picknicken und die Ruhe der Berge auf sich wirken lassen – das ist wahre Entspannung für die ganze Familie.

Erholen kann man sich aber auch hervorragend beim ausgiebigen Wandern in der Natur. Die herrlichen Bergkulissen rund um die Turracher Höhe sind geradezu prädestiniert dafür, dass man die Wanderschuhe schnürt und auf Erkundungstour geht. Ob bei kürzeren Ausflügen wie auf den Schoberriegel oder hoch hinaus auf den höchsten Berg der naheliegenden Gurktaler Alpen, den Eisenhut: Bergsommer auf der Turrach heißt Spaß, Action und jede Menge Gipfelsiege. Und als kleine und außergewöhnliche Belohnung lohnt sich ein Abstecher nach Sauregg: Hier kann man auf rund 1.600 Metern Seehöhe die höchstgelegene Eis-Manufaktur des Landes besuchen und Besonderheiten wie Preiselbeer-, Waldhonig- oder Zirbenschnaps-Eis schlemmen.



Foto: Daniela Ebner

1,6 km Länge, drei Kreisel, 15 Wellen, eine Brücke: Der Nocky Flitzer hat es in sich.



Foto: Daniela Ebner

Die ganze Familie hat auf der Turracher Höhe gut lachen: Almzeit heißt hier Natur erleben, Spannendes entdecken und echte Quality Time verbringen.

## RADELN IN LUFTIGEN HÖHEN

Aber nicht nur die Wanderausrüstung ist auf der Turracher Höhe ein guter Begleiter. Auch die Zweiräder werden auf dem steirischen Alm-Plateau richtig gefordert. Kleine und große Bikerinnen und Biker können sich etwa in der neugeschaffenen Trail Area richtig austoben. Dabei ist es ganz egal, ob man mit dem Mountain- oder E-Bike unterwegs ist, ob man erst mit dem Radeln angefangen hat oder schon fortgeschrittener Biker ist: Die Trail Area bietet für jede Vorliebe und jeden Schwierigkeitsgrad das Passende und belohnt zusätzlich mit tollen Ausblicken auf die umliegenden Berge und auf den Turracher See.

## EIN BUTLER FÜR ALLE FÄLLE

Ein weiteres Highlight, das insbesondere Familien mit Kindern immer wieder aufs Neue auf der Turracher Höhe begeistert, sind die ortskundigen Almbutler. Bei insgesamt 20 Betrieben können Sie den exklusiven Service eines Almbutlers in Anspruch nehmen und mit ihm viele abwechslungsreiche Aktivitäten ausprobieren – zum Beispiel bei einer Sonnenaufgangswanderung inklusive kleinem Frühstück.

## TALWÄRTS MIT DEM NOCKY FLITZER

Mit einer Streckenlänge von rund 1,6 km verspricht diese atemberaubende Sommerrodelbahn am Ende des Tages noch einmal Nervenkitzel und Herzklopfen. Doch das ist nicht alles – die Aussicht, die sich einem von hier oben bietet, ist einfach unvergleichlich und lässt das Herz höherschlagen. Sie gibt einen Vorgeschmack auf viele weitere aufregende Sommererlebnisse, die auf der Turracher Höhe auf einen warten!

Werbung

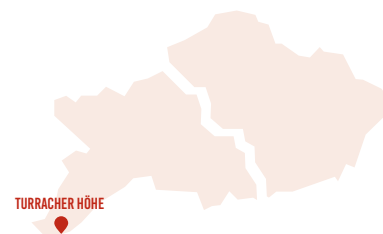

## KONTAKT

### TURRACHER HÖHE

8864 Turracher Höhe 178  
Tel.: +43 (0)4275 8392-0, [info@turracherhoehe.at](mailto:info@turracherhoehe.at)  
**Nähere Infos unter: [www.turracherhoehe.at](http://www.turracherhoehe.at)**

**Der Klettersteig Hoher Steg begeistert alle, die die Kombination aus Wasser, Gestein und Höhe lieben. Eine angemessene Ausrüstung für das Kletterabenteuer ist ein absolutes Muss.**



*Der Hohe Steg ist ein Naturjuwel, das heute beklettert werden kann.*



*Geschichte erleben im Montanmuseum Turrach.*





So abwechslungsreich ist Stadl-Predlitz

# HOCH AUF DEN STEG, TIEF INS WASSER

**Graue Klamm und blauer See – der besondere Reiz von Stadl-Predlitz liegt in der Schönheit des Überschaubaren. Die Gemeinde mit spektakulärem Klettersteig, erfrischendem Badesee und Montanmuseum versprüht individuellen Charme.**

**S**tadl-Predlitz, garniert mit Bodenständigkeit und Tradition, ist das Tor zur Steiermark. Hier gibt die Natur den Ton an. So ist der Mittelpunkt der Freizeitanlage Stadl ein 7.000 m<sup>2</sup> großer Badesee, der von Grund- und Quellwasser gespeist wird. Das Planschbecken bietet auf 300 m<sup>2</sup> viel Platz zum Spielen und ist dank überschaubarer Wassertiefe (40 cm) bestens für die Kleinsten geeignet. Im Nichtschwimmerbereich, der 110 cm tief ist, werden die ersten Tempi geübt, bevor es dann bis in die Mitte des Sees geht. Ganz tief Luft holen und auf zwei Meter abtauchen ist ideal, um sich an warmen Tagen richtig abzukühlen. Wer Ruhe und Entspannung sucht, findet diese auf der weitläufigen Liegewiese. Kulinarische Verwöhnmomente können Gäste auf der herrlichen Terrasse mit Seeblick im gleichnamigen Buffet genießen. Und damit auch wirklich nichts fehlt, gibt es Umkleidemöglichkeiten und Sanitäreinrichtungen auf dem Areal.

## ALLES, WAS DAS HERZ BEGEHRT

Die Freizeitanlage bietet auch Gelegenheit für andere Aktivitäten: Besonders der Ice-Tower und die Freefall-Rutsche sind Highlights für Kinder und Jugendliche. Wer möchte, kann sich beim Bademeister ein Kajak Chinook oder SUPs ausleihen und damit über den See paddeln. Zusätzlich gibt es einen Kinderspielplatz, eine Beachvolleyballanlage, eine Halfpipe, zwei Sandtennisplätze, einen Fußball-

platz und einen Kinder-Holzspielpark im Angebot.

## KLETTERN DURCH DIE KLAMM

Wer in der Gegend ist, sollte sich den Klettersteig vorbei am Hohen Steg nicht entgehen lassen. Der einzige Klettersteig in Murau ist anspruchsvoll, in Varianten aber auch für Anfängerinnen und Anfänger geeignet. Auf alle Fälle ist er für alle ideal, die die Kombination von wildem Wasser und Natur lieben. Auf 400 Metern Länge windet man sich wie die Turrach selbst durch die Klamm. Landschaftlich beschaulich und bis auf das rauschende Wasser ruhig, ist der Hohe Steg ein Tipp für alle Klettermaxl. Wichtig ist, gut vorbereitet an das Kletterabenteuer heranzugehen: Gewitter, Hochwasser und lockeres Gestein sind alpine Gefahren, die immer zu beachten sind. Außerdem braucht man die richtige Ausrüstung mit Klettergurt, Klettersteigset, Steinschlaghelm und Erste-Hilfe-Set. Die Intersport-Shops in Murau und auf der Turrach helfen diesbezüglich gerne aus.

## WIE HOLZ UND EISEN

Im Montanmuseum Holz und Eisen in Turrach kann man die faszinierende Geschichte des Bergbaus und der Eisenerzeugung entdecken. Anhand von handwerklichen Geräten, Fotos, Karten und Dokumenten wird die 250-jährige Geschichte des Ortes präsentiert. Die ganze Familie kann bei regelmäßigen Workshops, Lesungen

und Brauchtumsveranstaltungen noch mehr darüber erfahren. Der Eisenerzbergbau hat Turrach geprägt und das Museum bietet die einzigartige Gelegenheit, diese spannende Vergangenheit hautnah zu erleben. Werbung

## KONTAKT

### GEMEINDE STADL-PREDLITZ

Stadl an der Mur 120  
8862 Stadl-Predlitz  
Tel.: +43 (0)3534 2215

**Nähere Infos unter:**  
[www.stadl-predlitz.gv.at](http://www.stadl-predlitz.gv.at)

*Der Blick auf den See ist nicht nur aus der Vogelperspektive vielversprechend. Auch vor Ort hat man eine schöne Aussicht und, noch besser, Badespaß ohne Ende.*



Gemeinde St. Georgen  
am Kreischberg



# SPORT, KULTUR UND FRISCHE LUFT

**Egal ob Regen oder Sonnenschein, Action oder Entspannung,  
alleine oder mit der Familie, in St. Georgen am Kreischberg  
kann man nur glücklich sein.**

**I**n St. Georgen am Kreischberg, wo das beliebte Schigebiet, der Kreischberg, zuhause ist, findet sich ein Sommer, der vielseitiger nicht sein könnte. Die charmante Gemeinde blüht nicht nur auf, wenn der prämierte Blumenschmuck in der warmen Jahreszeit die Straßen und Gassen ziert, sondern auch, wenn Besucherinnen und Besucher die Tagesausflüge genießen und Ausflugsziele erkunden. Die Goldene Flora, die höchste Auszeichnung im steirischen Landesblumen-

schmuck-Bewerb, haben sich die Einheimischen und Gemeindemitarbeitenden redlich verdient, denn der Ort gleicht einem eindrucksvollen Blütenmeer. Genau so vielfältig wie der Blumenschmuck ist das Freizeitangebot für Gäste und Einheimische aller Altersgruppen in und außerhalb der Gemeinde: Es reicht von Wanderungen über Sport auf zwei Rädern und Wasserspaß bis hin zu Museumsbesuchen. So lässt sich eine Auszeit hier besonders gut genießen.



**In St. Georgen am Kreischberg gibt es ein ganz besonderes Meer: Das prämierte duftende Blumenmeer schmückt die Gemeinde und erfreut Einheimische wie Gäste.**

## SOMMER AM KREISCHBERG

Der Kreischberg steht nicht nur im Winter für aktives Vergnügen, auch im Sommer lädt er als Wanderberg zu schönen Stunden an der frischen Luft ein. Dank der neuen 10er Gondelbahn gelangt man bequem auf 1.800 m Seehöhe und spart sich so viel Energie für ausgedehnte Wanderungen durch Zirbenwälder und über saftig-grüne Almen. Wer hoch hinaus will, sucht sich einen der nahen Gipfel für einen Gipfelsieg, der in jedem Fall mit einer atemberaubenden Aussicht belohnt wird. Ist mehr Abwechslung gefragt, sorgen Discgolf, Fahrten mit Monsterroller und Mountain-Carts oder die Kinderparadiese Dinowald, Kreischi-Safari und die Geisterbahn für Spaß. Eine empfehlenswerte, familienfreundliche Wanderung führt von St. Ruprecht zum Gstoder und punktet mit einer wunderbaren Rundumsicht in die schöne Region.



*Beim Blumenschmuckbewerb wurde St. Georgen mit der Goldenen Flora ausgezeichnet.*





VOM PUMPTRACK  
INS FREIBAD  
ODER UMGEKEHRT –  
ST. GEORGEN  
MACHT'S MÖGLICH

*Ein Sommer wie früher: durstig vom Radfahren,  
ein Eis am Stil, ein Kopfsprung ins kühle Nass  
und ein breites Lächeln im Gesicht.*



*Mario Kart im echten  
Leben: Bei der Abfahrt  
mit den Mountain-  
Carts geht's heiß her.*

Foto: Tom Lehmann



*Perfekte Bedingungen für eine Familienwanderung: der Gstoder mit 2.140 Metern Seehöhe.*

Foto: F. Fingerlob

## ENDORPHINE AM PUMPTRACK

Wer Ausdauer und Koordination auf andere Weise trainieren möchte, schaut am besten beim Pumptrack vorbei. Ab Laufradalter kann man den abenteuerlichen Rundkurs mit Wellen, Steilkurven und Sprüngen entdecken. Geschwindigkeit durch Gewichtsverlagerung und Spaß durch Technik ist das, was Groß und Klein am Pumptrack des Kreischberg-Parkplatzes erwartet. Dieses Können kann man dann gleich auf den zahlreichen Mountainbikestrecken in der Gemeinde testen.

## BADEPASS IM FREIBAD

Wer sich nach aktiven Tagen auf einen Sprung ins Wasser freut, kommt ins Freibad in St. Lorenzen. Hier ist für alle etwas dabei: ein beheiztes Becken, der schöne Kinderbereich, eine Rutsche und die weitläufige Liegefläche. Außerdem bietet die Freizeitanlage mit Skaterpark, Spielplatz, Trampolin und Tennisplätzen ein attraktives Angebot für den Sommer.

## HOLZ ERLEBEN

Holz ist einer der meistgenutzten Rohstoffe, was in der waldreichsten Region der Steiermark nur schwer von der Hand zu weisen ist. Eindeutig zeigt das beispielsweise die Holzeuropabrücke. Sie

verbindet St. Georgen und St. Lorenzen und ist mit 85 m die größte freitragende Holzbrücke Europas. Auch in St. Ruprecht wird Holz großgeschrieben. Das Holzmuseum lädt Besucherinnen und Besucher ein, sich mit der wertvollen Ressource auseinanderzusetzen. Es ist ein Ausflugsziel für jede Wetterlage. Das umfassende Programm in Kombination mit abwechselnden Sonderausstellungen erstreckt sich auf mehr als 10.000 m<sup>2</sup> Fläche und präsentiert Wissenswertes zum Thema Holz. Man erfährt mehr über Einsatzbereiche, Verwendung und Varianten von Holz sowie über die Auswirkungen des Klimawandels auf den Wald. Zusätzlich zur Ausstellung im Haupthaus ermöglichen der große Holz-Wasser-Spielplatz, ein Spaziergang durch das Arboretum und Kreativ- und Bastelworkshops die direkte und aktive Auseinandersetzung mit dem Rohstoff.



*Vielfältige Informationen und zahlreiche Aktivitäten im Holzmuseum in St. Ruprecht.*



Werbung

## KONTAKT

### GEMEINDE ST. GEORGEN AM KREISCHBERG

St. Georgen 45  
8861 St. Georgen am Kreischberg  
Tel.: +43 (0)3537 221



**Nähere Infos unter: [www.st-georgen-kreischberg.gv.at](http://www.st-georgen-kreischberg.gv.at)  
[www.facebook.com/gemeindestgeorgenamkreischberg](https://www.facebook.com/gemeindestgeorgenamkreischberg)**



Foto: Tom Lamm

*Mit der 10er-Gondel zur Bergstation und zu Fuß weiter auf einen nahen Gipfel, so lässt es sich gemütlich wandern.*

Bezirkshauptstadt Murau

# KLEINE STADT, GROSSE NAMEN

Die Bezirkshauptstadt Murau ist das Zentrum der Region – in fast jeder Hinsicht. Hier treffen Moderne und Brauchtum, Vergangenheit und Zukunft, Stadtcharakter und Naturnähe aufeinander und verbinden sich zu einem einzigartigen Erlebnisraum.



**MIT DER MURTAL-  
BAHN GELANGEN  
SIE OHNE UMWEGE  
NACH MURAU!**



*Das Samsontragen ist ein jährliches Ereignis in Murau und gehört zum immateriellen Kulturerbe.*



Alle Fotos: Tom Lamm

**M**urau ist zwar die kleinste Bezirkshauptstadt der Steiermark, doch in ihren verwinkelten Gassen entlang der Mur und am Rande saftiger Wälder spielt sich das Leben ganz groß ab. Murau ist der Mittelpunkt des gleichnamigen Bezirks, ist Wohn-, Schul- und Arbeitszentrum und voller jahrhundertealter Geschichte, Namen und Sehenswürdigkeiten. Schon von Weitem kann man das imposante Schloss Murau erspähen, das auf einem Hügel über die Stadt wacht und die Nachkommen der Fürstenfamilie Schwarzenberg beherbergt. Schwarzenberg und auch Anna Neumann sind generell Namen, die eng mit der Historie der Stadt verbunden sind und darum an fast jeder Ecke ihre Spuren hinterlassen haben. So schließt direkt an den großen Hauptplatz die Anna-Neumann-Straße an, und auch die Elisabethkirche an der Marktbrücke ist Zeugin der Bedeutung der Stadtmutter für die Murauer Stadtgeschichte. Im Garten des ehemaligen

Kapuzinerklosters lässt sich Anna Neumanns Antlitz sogar in Bronzeform bestaunen. Und nicht nur das: 2023 begehen die Murauerinnen und Murauer den 400. Todestag von Anna Neumann und widmen ihrer Stadtmutter darum das ganze Jahr über ein abwechslungsreiches Programm.

### **MURAU DAMALS UND HEUTE**

Unter anderem dürfen sich Besucherinnen und Besucher der Bezirkshauptstadt über eine Ausstellung zu Ehren von Anna Neumann im Rathaus Murau freuen. Im Zuge dessen wurde, wie schon 2017, als anlässlich des 400 Jahre andauernden Wirkens des Hauses Schwarzenberg ein Schwarzenberg-Bier von der Brauerei Murau kreiert wurde, diesmal das Anna Neumann Bier gebraut. Wunderbare Einblicke in die Murauer Stadtgeschichte erhalten Kulturinteressierte auch bei Führungen durch das Schloss Murau oder im Handwerksmuseum.



Der Murauer Hauptplatz existiert seit dem 13. Jahrhundert. Hier hat man einen wunderbaren Blick hinauf zum Schloss Murau und zur Stadtpfarrkirche.

- ▶ Aber nicht nur Geschichte hat die Hauptstadt des gleichnamigen Bezirks zu bieten. Auch die Kulturszene ist in Murau lebendig wie an kaum einem anderen Ort in der Region und füllt den Veranstaltungskalender der Stadt jedes Jahr mit den verschiedensten Events. So zum Beispiel stellt das Murauer Stadttheater Schauspiel, Musik- und Familienproduktionen in den Fokus und produziert jedes Jahr drei eigene Aufführungen – perfekt für Theater-Fans und die, die es



Der Murradweg verläuft mitten durch die Stadt. Murau ist aber auch ein hervorragender Ausgangspunkt für Wanderungen – zum Beispiel auf die Frauenalpe oder den Kreischberg.

noch werden wollen. Neben moderner Kunst und Performance hat in und um Murau aber auch traditionelles Brauchtum genug Platz, um sich zu entfalten. Mehr noch: Es ist ein Teil der Identität der Region. Was wäre Murau etwa ohne Murauer Bürgergarde mit dem fünf Meter hohen Samson, die jedes Jahr am 15. August mit dem Samsonumzug tausende Menschen in die Stadt an der Mur lockt? Murau versteht es eben, die Vergangenheit zu bewahren und dabei immer offen für Neues zu bleiben.

#### GUTES SCHUHWERK UND SCHNELLE BIKES

Hat der Geist genug Nahrung bekommen, ist es Zeit, etwas für den Körper zu tun. Die Wälder, Wiesen und Berge um Murau sind geradezu perfekt, um sich sportlich zu betätigen – egal ob zu Fuß oder auf dem Rad. Der Murauer Hausberg, die Frauenalpe, bietet sich für eine Familienwanderung ebenso an wie der nur wenige Kilometer entfernte Kreischberg, auf den Wandernde bequem mit der

Seilbahn in luftige Höhen gelangen können. Sechs weitere Bergpersönlichkeiten sind ebenfalls nicht weit entfernt und bieten sowohl Bergsteigenden als auch Schi- und Schneeschuhwandernden im Winter hervorragende Bedingungen und einmalige Ausblicke auf die Bergwelt. Sind Sie lieber auf zwei Rädern unterwegs? Dann können Sie direkt von der Murauer Innenstadt aus auf den Murradweg R2 abbiegen. Er ist neben dem Donauradweg der beliebteste Radweg Österreichs. Zweiradfans müssen sich nur noch entscheiden, ob es sie lieber flussaufwärts ins Lungau oder in den Süden Richtung Murtal verschlagen soll.

#### ZUM WOHL!

Und nach der Wanderung oder Radtour? Da kehren Sie in eine der vielen Gaststätten in der Region ein und lassen sich einmal so richtig verwöhnen. Lokale Kreationen aus regionalen Zutaten oder zünftige Brettljausen mit hausgemachten Spezialitäten gehören in Murau einfach dazu.



Der Stadtmutter Anna Neumann wurde zum 400. Todestag ein eigens gebrautes Bier gewidmet.





In den Bergen rund um Murau und in der gesamten Region sind Wanderschuhe ein Must-have.



Foto: fbm Lamm



Und natürlich sollten Sie sich als Begleiter ein kühles – alkoholisches oder alkoholfreies – Getränk aus der Brauerei Murau nicht entgehen lassen. Murau ist nicht umsonst seit 2010 als Bierstadt bekannt. Das gleichnamige Bier wird weit über die steirischen Grenzen hinaus getrunken

und kann in der Brauerei der Sinne noch besser kennengelernt werden. Ein Bier, so fest verwurzelt mit der Stadt wie fast alles, was sich in Murau erleben lässt. Die Perle an der Mur freut sich darauf, wenn auch Sie mit Freude an ihrer langen Geschichte teilhaben!

Werbung

## KONTAKT

### STADTGEMEINDE MURAU

Raffaltplatz 10, 8850 Murau  
Tel.: +43 (0)3532 2228  
gde@murau.gv.at

**Nähere Infos unter:**  
[www.murau.gv.at](http://www.murau.gv.at)  
[www.sms-murau.at](http://www.sms-murau.at)

## Kulturtermine in Murau

02.06.23	KABARETT THOMAS MAURER, AK – Saal Murau	20 Uhr
08.-10.06.23	31. TOUR DE MUR von Muhr bis Bad Radkersburg	Ganztägig
24.06.23	TAG DER BLASMUSIK, Murau	6 Uhr
06.07.23	FLOHMARKT, Jeden 1. Donnerstag im Monat von Juni bis September, Hauptplatz Murau	8 bis 14 Uhr
14.07.23	DÄMMERSCHOPPEN UND WUNSCHKONZERT, Gasthaus Eichholzer	19.30 Uhr
21.-22.07.23	MURCAPULCO, Bahnhofbrücke	Ganztägig
26.07./02.08./09.08.23	PARKKONZERTE, MV Stadtkapelle Murau, Pavillon Stadtpark Murau	19 Uhr
28.07.23	CLASSIC MEETS ROCK, Stadtpark Murau	19.30 Uhr
29.07.23	SEEFEST, Steir. Laßnitz	Ganztägig
04.08.23	RADIO STEIERMARK HEIMATSOMMER TOUR 2023, Hauptplatz Murau	13 bis 15 Uhr
04.08.23	GASSELN IN MURAU, Altstadtfest in Murau mit Musik, Kulinarik u. v. m., Altstadt Murau	15 bis 00 Uhr
11.08.23	BAND „OVERHILLS“, Kreuz und quer durch die Musikgeschichte, Stadtpark Murau	19.30 Uhr
14.08.23	LERCHER STRASSENKONZERT, Gasthaus Hotel Lercher	20 Uhr
15.08.23	SAMSONFEST, Murau Altstadt	ab 10 Ganztägig
18.08.23	ZWASAM (Austro Pop), Stadtpark Murau	19.30 Uhr
10.09.23	WECKRUF DER STADTKAPELLE MURAU, Probst	6 Uhr
16.09.23	FEUERWEHRFEST FF MURAU, Rüsthaus	14 Uhr
24.09.23	FRÜHSCHOPPEN MIT MAIBAUMUMSCHNEIDEN, Haus der Musik Laßnitz	10.30 Uhr
06.11.23	LEONHARDITAG, Altstadt Murau	8 bis 18 Uhr
01./02.12.23	ADVENT IM RATHAUS, Rathaus Murau	15 bis 20 Uhr

Jeden Freitag  
Vormittag fährt der  
**MURLI-  
EXPRESS**

# Murauer Biererlebniswelten

## AUF BESUCH IN DER BRAUEREI DER SINNE

**Das Murauer Bier zählt zu den allerbesten Österreichs. In der Schaubrauerei, im Brauereimuseum und in der kultigen „Bierapotheke“ lässt es sich fabelhaft in die Welt des Bieres eintauchen.**

**N**icht nur sprichwörtlich sind alle fünf Sinne gefordert, wenn man sich auf Erlebnisreise in die Bierwelt der Brauerei Murau begibt. Man sieht mit eigenen Augen, wie Regionalität in der Privatbrauerei gelebt wird. Man riecht die Aromen des Biers und den Geruch der frischen Maische, die sich überall im Braue-

reigelände verbreiten. Man ertast die Rohstoffe des Bieres und hört die Geräusche des Wassers und des Bierbereitungsprozesses. Nicht zuletzt wird ganz viel geschmeckt – zunächst die Malze, dann aber vor allem der großartige Geschmack der fertigen Biere bei der unvermeidlichen Verkostung zum Abschluss des Besuchs. Seit

der Eröffnung 2017 besuchen jährlich zehntausende Gäste die Erlebnisbrauerei, wo kreative Bierspezialitäten wie das prämierte Pale Ale oder das Stout gebraut werden. Nach einer kurzen Einführung zu Beginn geht's gleich mitten hinein in die Schaubrauerei – eine Miniaturbrauerei, in der der Bierentstehungsprozess anschaulich



demonstriert wird. Danach folgt im Museum ein Ausflug in die Geschichte von Murauer Bier und ein Besuch des spektakulären Schaubrunnens. Der 18 Meter tiefe Brunnen ist mit Unterwasserbeleuchtung und modernster Fördertechnik ausgestattet und ein Unikat in Österreich. Das Wasser ist von hervorragender Qualität und die wichtigste Grundlage für die Produktion des Bieres, das zuletzt gleich sieben DLG Goldmedaillen erringen konnte. Danach dürfen im alten Sudhaus einmal mehr alle Sinne geschärft werden. Riech- und Hörstationen sowie das Verkosten verschiedener Rohstoffe stehen im Mittelpunkt. Im Ökologieraum geht es schließlich um die zentralen Themen der Brauerei – Regionalität, Qualität, Nachhaltigkeit, Tradition und Innovation. Zum Abschluss steht im Bierkeller eine Verkostung auf dem Programm. Wer will, kann sich dann im Brauereishop mit Bieren und Limonaden aus dem vielfältigen Sortiment

und diversen Merchandising-Artikeln versorgen.

### BIERLOKAL DES JAHRES

Auf dem Ticket befindet sich zudem ein Gutschein für die 100 Meter entfernte „Bierapotheke“. In diesem gemütlichen Bierlokal, in dem der Rohstoff der Holzregion in allen Facetten zum Einsatz kommt, lässt sich ein Besuch der Murauer Biererlebniswelt perfekt abrunden. Hier gibt's unter anderem Bier in „kleiner Dosis“ zu verkosten und Erinnerungsstücke wie Biershampoos, Biersenf, Biersalze oder Hopfenbadekissen zu erwerben. Das Apotheken-Stüberl, das Platz für bis zu 15 Personen bietet, kann auch für Seminare oder andere Anlässe gebucht werden. Bierpapst Conrad Seidl, der renommierteste Bierjournalist Europas, hat das Lokal 2019 als „Steirisches Bierlokal des Jahres“ ausgezeichnet. Das verspricht fürwahr ein Genusserebnis der ganz besonderen Art. Werbung



### KONTAKT

#### BRAUEREI DER SINNE

Brauerei Murau eGen  
Raffaltplatz 19-23, 8850 Murau  
Tel.: +43 (0)3532 3266-500 oder +43 (0)664 88653344  
Führungen: Di-Sa 14.00 und 16.00 Uhr, Gruppenführungen auf Anfrage auch ab 10.00 Uhr möglich

#### BIERAPOTHEKE

Anna-Neumann Str. 34, 8850 Murau  
bierapotheke@murauerbier.at  
Tel.: +43 (0)664 88435887  
Geöffnet: Mai bis September 14.00–22.00 Uhr  
und Oktober bis April 16.00–22.00 Uhr  
**Nähere Infos unter: [www.murauerbier.at](http://www.murauerbier.at)**



UNBEDINGT  
BESUCHEN: DAS  
GEMÜTLICHE LOKAL  
„BIERAPOTHEKE“



**Murauer** Brauerei der Sinne  
BIER



# Erleben mit allen *Sinnen!*

Entdecken Sie die Welt  
des Bieres mit allen Sinnen!

- Audiovisions-Stationen  
auf 700 m<sup>2</sup> Fläche
- Einzigartiger Schaubrunnen  
in Österreich
- Verkostung von  
Bierspezialitäten
- 2 stündige Erlebnistour
- Barrierefreier Zugang



DI – SA von 14:00 – 18:00 Uhr. Führungen um 14:00 und 16:00 Uhr.

Busgruppen auf Anfrage auch ab 10:00 Uhr möglich. Um Anmeldung wird gebeten.

Der Bier Shop ist von DI – SA von 14:00 – 18:00 Uhr geöffnet.

Brauerei der Sinne am Raffaltplatz 19-23, 8850 Murau

Tel.: + 43 (0) 3532 / 3266 500, Mobil: +43 (0) 664 / 886 533 44

E-Mail: [brauereidersinne@murauerbier.at](mailto:brauereidersinne@murauerbier.at), [www.murauerbier.at/brauerei-der-sinne](http://www.murauerbier.at/brauerei-der-sinne)



Die Kraft des Holzes trifft in Murau auf die Kraft der strömenden Mur.

# MURAUER HOLZWELTEN ERLEBEN



**Endlich ist der Sommer da und die Murauer Botschafterinnen und Botschafter haben fleißig an neuen Programmen und Touren gebastelt, die Besucherinnen und Besuchern die Region näherbringen.**

*Die Botschafterinnen und Botschafter haben viel über die Region zu erzählen.*

Im oberen Murtal, wo die Lärche das tonangebende Holz ist, wo aus Wasser nicht nur prämiertes Bier, sondern auch Energie gewonnen wird und wo Historisches und Modernes zusammentreffen, da sind sie zu Hause: die Murauer Botschafterinnen und Botschafter. Ihr Engagement beweist, dass eine geführte Wanderung absolut nicht langweilig, ein historischer Stadtpaziergang nicht fad und der Besuch einer gotischen Kirche nicht altmodisch ist. Im Gegenteil: Steirischer Charme, individuell gebucht und informativ und lustig vorgetragen, ist bei den Besucherinnen und Besuchern der Region beliebter denn je. Egal ob mit Ski, Rad oder zu Fuß – für alle ist etwas dabei!

## DIE HOLZHAUPTSTADT ENTDECKEN

Insbesondere die Bezirkshauptstadt Murau, die Holzauptstadt, lässt sich

auf einer geführten Tour mit den Botschafterinnen und Botschaftern von ganz neuen Seiten kennenlernen. Vor über 2.000 Jahren an der Kreuzung zweier Salzstraßen gegründet, entwickelte sich Murau rasch zum gesellschaftlichen Zentrum der Region. Auf der Tour durch Murau erfahren Interessierte alles über die Stadtentwicklung, ihre Persönlichkeiten und Plätze und werfen auch einen Blick hinter bislang verschlossene Türen. Ausgehend von der Holzhauptstadt Murau lassen sich auch noch viele weitere Facetten des Baustoffes Holz in Form von 80 Holzweltobjekten erleben. Von historischen Holzkassetendecken über die architektonisch interessante Holzeuropabrücke bis hin zu Vorzeigebetrieben, die Holz in unterschiedlichster Weise verarbeiten: Die Holzwelt Murau zeigt, was im

Holz steckt! Auch 2023 lockt ein buntes Programm nach Murau und sorgt garantiert für einige Aha-Momente.



## KONTAKT

### VEREIN DER MURAU BOTSCHAFTERINNEN & BOTSCHAFTER

Bundesstraße 13 a, 8850 Murau  
info@murau-botschafter.at  
Tel.: +43 (0)660 1695085

**Nähere Infos unter:  
www.murau-botschafter.at**

# AUF DEN SPUREN DER KELTISCHEN KULTUR

**Als Atlantis der Alpen wird Noreia oft bezeichnet: Die antike Hauptstadt des keltischen Königreichs Noricum wird heute in Mühlen verortet.**

Viele Jahre lang war ihr Verbleib ungewiss und umstritten. Die Stadt Noreia, von Julius Caesar als Hauptstadt des keltischen Reiches Noricum bezeichnet, galt lange als verschwunden und untergegangen. Doch Ausgrabungen in der steirischen Ortschaft Mühlen im Bezirk Murau nach zufälligen Funden von Münzen und Tonscherben förderten eine ganze Stadtanlage zu Tage, die möglicherweise einmal den Namen Noreia trug. Unabhängig vom Namen der ausgegrabenen Funde ist die ver-



sunkene Stadt am Mühlner Hörfeldmoor aber immer einen Besuch wert. Nach vorheriger Anmeldung können interessierte Besucherinnen und Besucher bei einer ausgiebigen Führung alles über die keltische Kultur und die Originalplätze im keltischen Noreia in Mühlen erfahren. Ein nachgebautes Königshaus und eine historische Schmiede machen die Geschichte der Kelten lebendig und lassen die kleinen und großen Gäste tief darin eintauchen. Ein besonderes Highlight ist auch der Kraftplatz am Hügel in Noreia, der hohl klingt, wenn man auf ihn stampft, und wo man die Erdstrahlen am eigenen Leib spüren kann. Ein Ausflug in eine geheimnisvolle Welt für Groß und Klein!



Fotos: Naturpark Zirbitzkogel-Grebenzen

Die Schmiede und das Königshaus bieten Einblicke in eine längst vergangene Zeit.

## KONTAKT

### VEREIN KELTSCHES NOREIA

Obmann Walter Pogatschnig  
Noreia 4, 8822 Mühlen  
Tel.: +43 (0)3586 2264  
+43 (0)680 2034338

# MUSIK, THEATER, EVENTS: DIE KULTURSZENE MURAU LEBT!

**Bunt und abwechslungsreich präsentiert sich das kulturelle Leben in Murau. Da ist für jeden Geschmack etwas dabei!**



Die Musiker von mamabeda sind dieses Jahr auf der Burgruine Steinschloss zu hören.

Kaum eine Gemeinde außerhalb der Landeshauptstadt Graz kann sich über eine so vielfältige Kulturszene freuen wie die Bezirkshauptstadt Murau. Und dafür sorgt nicht nur das Stadttheater Murau, das mit drei verschiedenen Aufführungen pro Jahr Theaterfans in- und außerhalb der Region begeistert. Auch sonst ist der Kalender das ganze Jahr über prall gefüllt mit allerlei Veranstaltungen, Events und Konzerten. So zum Beispiel lockt das Freilufttheater im Steinschloss regelmäßig zu Produktionen auf die höchstgelegene Burgruine der Steiermark. Auch Konzerte finden hier in der außergewöhnlichen Kulisse

immer wieder statt – wie auch diesen August. Natürlich findet neben modernem Theater und Musik auch das Brauchtum genug Platz in der Region und wird bei vielen Veranstaltungen zelebriert und lebendig erhalten. Auf der Website [www.regionmurau.at](http://www.regionmurau.at) finden Sie laufend alle Informationen zu aktuellen und geplanten Veranstaltungen für Ihren nächsten Aufenthalt in der Region Murau.



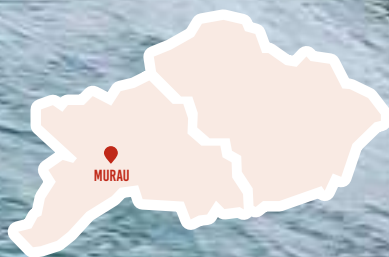

Sprung ins kühle Nass

# MURCAPULCO

**Im Juli wird die Murauer Bahnhofsbücke wieder Schauplatz des vielleicht verrücktesten Wettspringens der Steiermark: des Murcapulco.**

**N**ach mehrjähriger Zwangspause wird endlich wieder gesprungen: Am 21. und 22. Juli findet auf der Bahnhofsbücke in Murau, die das nördliche und südliche Murufer der Stadt miteinander verbindet, wieder das legendäre Murcapulco statt. Bei diesem Wettbewerb springen Wagemutige von der rund 14 Meter hohen Brücke in die kühlen Fluten der Mur. Brückenspringer aus aller Welt kommen bei diesem Event zusammen und zeigen ihre kunstvollen Sprung-Performances vor dem begeisterten Publikum. Abseits des Wettbewerbs dürfen sich die Besucherinnen und Besucher zudem auf ein buntes Programm freuen. Sowohl für musikalische Unterhaltung als auch für das leibliche Wohl und selbstverständlich für reichlich Getränke-Nachschub von der Brauerei Murau ist bestens gesorgt. Freuen Sie sich auf ein Event der etwas anderen Art – wenn es endlich wieder heißt: „3, 2, 1, Murcapulcooo!“



## TERMIN

Fr, 21. Juli 2023 - Sa, 22. Juli 2023  
Beginn 10 Uhr  
Bahnhofsbücke  
Informationen zur Veranstaltung:  
Tel.: +43 (0)3532 2720  
info@regionmurau.at

**Nähere Infos unter:**  
[www.regionmurau.at](http://www.regionmurau.at)



**BIKE-SPEZIALIST**  
*Ob Mountainbike oder E-Bike: Intersport Pintar hat jahrzehntelange Erfahrung. Auch Fahrradverleih ist möglich!*







**Im Bergsportfachgeschäft Pintar ist die Auswahl an Bergschuhen groß. Die kompetente Beratung des Personals ist beim Schuhkauf genauso wichtig wie bei der Auswahl des richtigen Rucksacks. Entscheidend ist die optimale Passform und der hohe Tragekomfort.**

# Sportlich durch den Sommer

# **ALLES FÜR DEIN OUTDOOR-ABENTEUER**

**Vom Bergfex zur Genussradlerin: Intersport Pintar in Murau ist die Anlaufstelle für alle, die gerne sportlich aktiv sind.**

**E**ine unerlässliche Grundlage für Outdooraktivitäten aller Art ist das passende Equipment. Intersport Pintar hat es sich zur Aufgabe gemacht, sportbegeisterte Personen mit der besten, individuell abgestimmten Ausrüstung auszustatten. Das Sportartikelvollsortiment reicht im Sommer von Utensilien und Bekleidung rund um den Radsport bis zum Bergsport. Der erste Schritt nach draußen beginnt beim Schuhfitting. Mit dem perfekten Berg-, Trailrunning- oder Laufschuh wird der Körper je nach Aktivität optimal unterstützt und Verletzungen wird vorgebeugt. Auch wenn es ums Fahrrad geht, muss alles auf die persönlichen Bedürfnisse ausgerichtet sein. Die Auswahl ist bei Rädern und E-Bikes der Marken Cube, Genesis, KTM, Woom u. v. m. nicht leicht, doch es ist für alle das

Richtige dabei. Im Service- und Kompetenzcenter geht es dann um Details. Die optimale Sitzposition wird durch die angemessene Rahmengröße und Justierung des speziell geschulten Personals erreicht. Ausgestattet mit komfortabler, leistungsstarker Radbekleidung sowie notwendigem Equipment steht einem Radabenteurer nichts mehr im Weg. Wer lieber leihen statt kaufen möchte, wird bei Pintar ebenfalls fündig. Der Fahrradverleih bietet vom Cityrad bis zum Fully und E-Bikes für Groß und Klein alles an, um die Gegend zu erkunden. Im renommierten Fachgeschäft für Outdoor und Freizeit spielt auch der Bergsport eine wichtige Rolle. Ausrüstung für den Klettersteig oder eine gemütliche Wanderung, Funktionskleidung, Rucksäcke – das kompetente Team steht mit hilfsbereiter Be-

ratung beim Informieren, Ausprobieren und Kaufen zur Seite. Für alle, die heiße Sommertage gerne einmal an heimischen Seen oder am Meer verbringen, hat Intersport Pintar Bademode, Strandspielzeug und Schwimmartikel im Sortiment. Ebenso können Campingbegeisterte aus dem Vollen schöpfen, wenn auf ihrer Packliste noch Ausrüstung fehlt. Der modische Aspekt kommt natürlich auch nicht zu kurz: Sportliche Freizeitmode gibt es im Intersport-Geschäft und in der Innenstadt bei Palmers und im Esprit Fashion Corner.



Werbung

## **KONTAKT**

### **INTERSPORT PINTAR**

Bundesstraße 7a, 8850 Murau  
Tel.: +43 (0)3532 2397  
office@sportpintar.at

Öffnungszeiten  
Mo-Fr 8.30-18.00 Uhr,  
Sa 8.30-12.30 Uhr

**Nähere Infos unter:  
www.sportpintar.at**



# WOHLFÜHLEN IN DER BEAUTYLOUNGE

Gönnen Sie sich eine Auszeit auf allen Ebenen. In der Beautylounge in Murau sorgen Johanna Pintar und ihre Mitarbeiterin Christina dafür, dass es Ihrer Haut, Ihrem Körper und damit auch Ihnen rundum gut geht. Von Gesichts- und Körperbehandlungen über permanente Haarentfernung, Spray-Tanning, Perma-Shading, Wimpernverlängerung, Wimpern- und Browlifting bis zu Microblading und Microdermabrasion reicht das Angebot. Es wird mit Fußpflege sowie Ganzkörper-, Rücken- und Fußreflexzonenmassagen abgerundet. Ein Highlight für Ihre Haut ist das Micro-Needling. Die Anti-Aging-Methode gilt als Geheimwaffe zur Behandlung ästhetischer Hautprobleme. Sie profitieren dabei von den natürlichen Schutzfunktionen Ihrer Haut und erzielen ein straffes, vitales und frisches Hautbild.

Werbung



Die Haut verwöhnen und gleichzeitig die Seele baumeln lassen.



## KONTAKT

### BEAUTYLOUNGE JOHANNA PINTAR

Tel.: +43 (0)664 88850501  
info@beautylounge-pintar.at

Öffnungszeiten  
Mo 8.00–12.00 Uhr  
Di, Mi, Fr 8.00–12.00, 14.00–18.00 Uhr  
Do 12.00–20.00 Uhr

Nähere Infos unter:  
[www.beautylounge-pintar.at](http://www.beautylounge-pintar.at)

## AUSSTELLUNG IM MURAUER RATHAUS

zum 400. Todesjahr von Anna Neumann



### ANNA NEUMANN UND DAS 16. JAHRHUNDERT

**8. Mai bis 29. September 2023**

Montag, Mittwoch und Freitag: 08:00 – 12:30 Uhr  
Dienstag und Donnerstag: 08:00 – 12:30 Uhr und 14:00 – 16:00 Uhr  
In den Sommerferien zusätzlich (1. Juli - 10. September):  
Sonntag nachmittags von 14:00 – 18:00 Uhr

Geführte Touren können individuell bei den **Murau BotschafterInnen** gebucht werden.

**Eintritt: freiwillige  
Spende**

**murau** [www.murau-botschafter.at](http://www.murau-botschafter.at) +43 (0)660 1695085

Zu Ehren des 400. Todestages

# ANNA NEUMANN UND IHRE ZEIT



Auf geführten Touren erzählt Anna Neumann höchstpersönlich aus ihrem Leben.

Fotos: Gumilla Plank

Das alte Gewölbe des Rathauses ist der perfekte Ort für die neue Ausstellung.

**2023 jährt sich der Todestag von Anna Neumann, die ein halbes Jahrhundert lang Herrin von Murau war. Eine Sonderausstellung zeigt nun ihr bewegtes Leben.**

Die Stadtgeschichte Muraus ist untrennbar mit ihr verbunden: Anna Neumann von Wasserleonburg. Von 1574 bis 1623 war sie Herrin der Herrschaft Murau – und das zum Wohle der Bürgerschaft, denn sie griff ordnend und helfend in die Stadt ein. Kein Wunder also, dass Anna Neumann in Murau noch immer als Stadtmutter bekannt ist – und dass ihr zum 400. Todestag eine eigene Sonderausstellung unter dem Titel „Anna Neumann von Wasserleonburg und ihre Zeit“ gewidmet wird. Im Murauer Rathaus können sich Interessierte vom 8. Mai bis 29. September



über das Leben und Wirken der Anna Neumann, ihre legendären sechs Ehen und über die Geschichte von Murau informieren. Im kleinen Wissenspanoptikum des 16. Jahrhunderts erfahren Besucherinnen und Besucher alles über die Stadt, über die Zeit der Reformation und Gegenreformation sowie über Hexenprozesse und Wissenswertes aus aller Welt.

## SPUREN DER GESCHICHTE

Anna Neumann war die reiche Erbin eines Villacher Unternehmers und kam 1566 nach Murau, wo sie 1574 zur Stadtherrin wurde und dank ihrer disziplinierten und weit-

sichtigen Art zu einer Ikone der Stadtgeschichte aufstieg. Unter ihrer Herrschaft vergrößerte sich Murau enorm. Auch Anna Neumanns soziales Engagement war legendär. Ein bewegtes Leben, das sich in der Ausstellung und in der Arbeit der Murauer Botschafterinnen und Botschafter widerspiegelt. Auf Anfrage sind auch geführte Touren – natürlich mit Anna Neumann als persönlichem Guide – möglich.



Werbung

## KONTAKT

### VEREIN DER MURAU BOTSCHAFTERINNEN & BOTSCHAFTER

Bundesstraße 13 a, 8850 Murau  
info@murau-botschafter.at  
Tel.: +43 (0)660 1695085

**Nähere Infos unter:  
www.murau-botschafter.at**

# Energietouren in der Region Murau

## IN DER RUHE LIEGT DIE KRAFT

STELLEN SIE SICH  
MIT DEN ENERGIE-  
BAUSTEINEN EINE  
INDIVIDUELLE TOUR  
ZUSAMMEN!

**Ein ganzer Bezirk, der zu 100 % mit erneuerbarer Energie versorgt wird: Wie das funktioniert, erfahren Interessierte auf den geführten Energietouren in der Region Murau.**

In der Region Murau sind Flüsse nicht einfach nur Flüsse, sondern Quellen voller Energie. Hier ist die Luft nicht nur rein, sondern gibt auch Antrieb. Hier heißt „Sonne tanken“ gleichzeitig „für Spannung sorgen“ und große Bäume spenden Schatten und Wärme gleichermaßen. Kurz: Die Region Murau ist ein Paradebeispiel dafür, was passieren kann, wenn ein Bezirk beschließt, ganz auf grüne Energien zu setzen. Was das bedeutet und wie vielfältig erneuerbare Energiequellen sein

können, zeigen die Energiebotschafterinnen und -botschafter aus Murau gern persönlich.

### VON WINDEN UND WÄLDERN

Und zu sehen gibt es da eine ganze Menge: Von den luftigen Höhen des Tauernwindparks über die satt-grünen Nadelwälder der Zentralalpen bis hin zur rauschenden Mur reicht der Energiereichtum der Region. Bei geführten Energietouren lernen die Besucherinnen und Besucher diese Energievision

2.0 hautnah kennen – ob sie einen Blick in ein Wasserkraftwerk werfen, Fernwärme kennenlernen oder einen Windpark besuchen. Ganz neu gibt es seit Sommer 2022 auch Johann zu sehen: einen wasserstoffbasierten saisonalen Speicher, der das Holzwelt-Büro Murau mit Energie versorgt. Stellen Sie sich Ihre individuelle Energietour zusammen – und staunen Sie, was die moderne Energietechnik alles kann!



Werbung

### KONTAKT

#### VEREIN DER MURAU BOTSCHAFTERINNEN & BOTSCHAFTER

Bundesstraße 13 a, 8850 Murau  
info@murau-botschafter.at  
Tel.: +43 (0)660 1695085

**Die Energietouren sind  
online buchbar unter:  
[www.murau-botschafter.at/energie](http://www.murau-botschafter.at/energie)**



Johann, ein wasserstoffbasierter Speicher, ist nur eine von vielen Attraktionen der Energietouren.

# Ferien auf dem Olachgut **NAH AN DER NATUR, WEIT WEG VOM ALLTAG**



Alle Fotos: Tom Lamm

**BARRIEREFREI  
UND BESONDERS  
NACHHALTIG  
URLAUBEN!**

**Ferien am idyllischen Olachgut versprechen einen kleinen ökologischen Fußabdruck, Urlaub nach Lust und Laune und uneingeschränkte Auszeit für alle.**

**D**as Olachgut in St. Georgen am Kreischberg ist ein Ort, der alle Zutaten zum Wohlfühlen besitzt: viel Natur, sonnige Wiesen, üppig blühende Gärten, gemütliche Unterkünfte und regionale Kulinarik. Hier kommt man aus dem Genießen gar nicht heraus – und das ganz ohne schlechtes Gewissen. Denn das Team ist bestrebt, ressourcenschonend zu wirtschaften und den Gästen die Möglichkeit zu bieten, umweltschonend zu urlauben. Für Wärme sorgt das Holz aus dem eigenen Wald und der Strom für

den Campingplatz wird durch Photovoltaik erzeugt. Die bewirtschafteten Grünflächen liefern regionale und saisonale kulinarische Produkte. Unter die alltäglichen Bauernhoftiere mischen sich vom Aussterben bedrohte Arten. Ferien im Einklang mit der Natur werden am Olachgut großgeschrieben. Dafür wurde es mit dem Österreichischen und Europäischen Umweltzeichen ausgezeichnet.

### URLAUB FÜR ALLE

Das Olachgut bietet vieles: Campingplatz, Ferienwohnung, Bungalow.

Unterm Strich ist es aber Urlaub auf dem Bauernhof. Ein Hof, auf dem alle willkommen sind. Um den Urlaub für Groß und Klein, Zwei- und Vierbeiner attraktiv zu gestalten, gibt es Bogenschießen, Fischen, Fackelwanderung, Lagerfeuer, Wanderungen und einen Kinderspielplatz. Abkühlung finden Menschen wie Hunde im Freizeiteich. Für die vierbeinigen Gefährten gibt es einen eigenen Agilityparcours. Das Angebot des Olachguts und die Unterkünfte sind zum Großteil barrierefrei und somit für alle uneingeschränkt erlebbar.



Im Doggyland wird Ihr Vierbeiner gefordert.



Das attraktive Freizeitangebot ist vielseitig.

### KONTAKT

#### OLACHGUT – FAMILIE FEIEL

Kaindorf 90  
8861 St. Georgen  
am Kreischberg  
Tel.: +43 (0)3532 2162  
office@olachgut.at

**Nähere Infos unter:  
www.olachgut.at**



# DIE SCHÖNSTEN HÜTTEN IN DER REGION

**Endlich auf dem Gipfel! Die Füße sind müde, die Kleidung durchgeschwitzt, der Magen knurrt. Jetzt steht der Sinn nach einer kräftigen Stärkung. Und die bekommt man in einer der urigen Hütten der Region Murau-Murtal.**

In der Region Murau-Murtal gelangt man mit Wanderschuhen und Wanderstöcken am besten von A nach B. Aber ganz egal, ob Sie nur eine gemütliche Tour planen oder doch lieber gleich den höchsten Berg ansteuern: Am Ende freuen sich alle auf eine herrliche Jause, um die Akkus wieder aufzuladen. Die Hütten der Region, die die Wanderwege säumen oder hoch oben am Berg zu finden sind, bieten sich dafür besonders gut an. Ein Steirerkäs-Brot, deftiges Gselchtes, süße Mehlspeisen und dazu ein kaltes Getränk: So belohnt man sich dort nach der Wanderung! Und bei einem kleinen Plausch mit den Wirten und einem Stamperl Zirbenschnaps kehren die Lebensgeister ganz schnell wieder zurück. Mahlzeit!



## JAUSENSTATION BISCHOF

Herzhafte Köstlichkeiten aus der Region sowie das malerische Panorama laden zum Verweilen ein. Wir bieten Platz für 30 Personen und das Gasthaus ist der perfekte Ort für größere Feiern. Von hier aus können Sie zu leichten oder anspruchsvollen Wanderungen aufbrechen. Im Winter ist sie ein wesentlicher Ausgangspunkt für Skitouren und Schneeschuhwanderer.

**Fam. Bischof, Schöderberg 39, 8844 Schöder**  
Tel.: +43 (0)664 1872491  
[sybillebischof@hotmail.com](mailto:sybillebischof@hotmail.com)



## KNOLLIHÜTTE

Die Knollihütte im Eselsberger Graben lädt zum Verweilen und Wandern in der Region ein. Während der Sommermonate serviert Ihnen das Hüttenteam hausgemachte Spezialitäten. Übernachtungsmöglichkeit für 15 Personen. Kein Ruhetag.

**Hermelinde Leitner, Eselsberg 23**  
8832 Oberwölz, Tel.: +43 (0)664 2241642  
[www.panorama3d.at/jausentation-knolli-huette-oberwoelz](http://www.panorama3d.at/jausentation-knolli-huette-oberwoelz)



## GREBENZENHAUS

Im Naturpark Grebenzen treffen sich im Almgasthof Grebenzenhaus traditionelles Hüttenleben und bodenständige Schmankerln auf rund 1.600 m Höhe. Ein perfektes Wanderziel für Jung und Alt, um nach dem Aufstieg in Ruhe zu genießen und die Batterien aufzuladen.

**Familie Sperl, Schwarzenbach 10, 8813 St. Lambrecht**  
Tel.: +43 (0)3585 27559, [info@grebenzenhaus.at](mailto:info@grebenzenhaus.at)  
[www.grebenzenhaus.at](http://www.grebenzenhaus.at)



## DREIWIESENHÜTTE

Inmitten des Naturparks Grebenzen lässt es sich besonders gut in der Dreiwiesenhütte einkehren. Auf 1.770 Metern Höhe warten nicht nur gemütliche Zimmer zum Übernachten, sondern auch ein großer Kinderspielplatz und ein netter Streichelzoo. Mo & Di Ruhetag.

**Michael Hölbling, 8813 St. Lambrecht, Auerling 29, Tel.: +43 (0)3585 2411, +43 (0)664 1900808 info@dreiwiesenhuette.at, www.dreiwiesenhuette.at**



## SCHMELZHÜTTE

Auf der Schmelzhütte in den Seetaler Alpen ist ganzjährig was los – nicht nur für Bergsteigende und Radfahrende, sondern auch für Skitourengehende und Rodelnde die von der Winterleitenhütte kommen. Im Schatten des Zirbitz warten urige Gemütlichkeit und Gastfreundschaft auf Sie.

**Ossach 37, 8750 Judenburg, Tel.: +43 (0)3578 8240 +43 (0)681 20488 137, hschoenhart@gmx.at**



## GASTHAUS SCHÖNANGER

Das Gasthaus Schönanger liegt direkt neben der Wallfahrtskirche Maria Schönanger auf 1330 m. Von St. Lambrecht führt ein Stationenweg direkt nach Maria Schönanger, welcher zu einer kleinen Wanderung einlädt. Dieser ganz besondere Kraft- und Seelenplatz ist natürlich auch mit dem Auto erreichbar. Mo, Di und Fr Ruhetag.

**Christine Koch, Schwarzenbach 9, 8813 St. Lambrecht Tel.: +43 (0)664 5715880, koch.star@aon.at**



## ALPENGASTHOF KREUZERHÜTTE

Die Kreuzerhütte liegt am Fuße des Sölkpasses und ist ein beliebtes Ausflugsziel. Von hier aus lässt es sich perfekt zur nächsten Wanderung starten. Das komplette Speisenangebot stammt aus eigener Landwirtschaft. Durchgehend warme Küche.

Busse herzlich willkommen. Kein Ruhetag.

**Familie Simbürger, 8844 Schöder, Schöderberg 61 Tel.: +43 (0)676 9245433, www.kreuzerhuette.eu**

## KINDER-FREUNDLICH

Auf fast allen Almhöfen finden sich genug Platz und Spielmöglichkeiten zum Toben für die Kleinen.

Wandern in Murau-Murtal

# VERRÜCKT NACH GIPFELGLÜCK



**„Was machen wir heute?“ – An einem schönen Tag im Sommer gibt es in der Region Murau-Murtal auf diese Frage nur eine Antwort. Ab in die Wanderschuhe und rauf auf den Berg! Aber eine Frage bleibt trotzdem: Welcher Gipfel soll es heute sein?**

**V**on den Seckauer und Seetaler Alpen bis hin zu den windgepeitschten, schroffen Gipfeln der Tauern: So weit erstreckt sich die Region Murau-Murtal. Die Berge sind es, die von West bis Ost den Ton angeben – und den Rhythmus, mit dem wir uns auf ihnen fortbewegen. Denn wenn man eines in der Region Murau-Murtal gut kann, dann ist es: Wandern! Die abwechslungsreiche Landschaft fördert unsere Kondition und fordert von uns höchste Leistung. Diese Vielfalt ist es, die Wanderer

seit jeher in die Region lockt und sie immer neue Gipfel besteigen lässt. Dabei ist es ganz egal, ob man allein oder in Gruppen unterwegs ist, einen Almspaziergang mit den Kindern unternimmt oder lieber in zerklüfteten Alpinsteigen sein Können herausfordert. In Murau-Murtal findet man über kurz oder lang immer etwas, was zu Höhenflügen animiert, und das zu jeder Jahreszeit. Also Wanderschuhe geschnürt, Wanderkarte eingepackt und Jause hergerichtet – wir machen uns auf den Weg nach oben! ▶





PERFEKT AN  
HEISSEN SOMMER-  
TAGEN: EIN BESUCH  
IN DER GRAGGER-  
SCHLUCHT!

“ Wandern ist eine  
Tätigkeit der Beine  
und ein Zustand  
der Seele.

- Josef Hofmiller

#### ► ÜBER DEM HORIZONT

An Auswahl mangelt es auf jeden Fall nicht, wenn wir uns auf den Weg zum nächsten Gipfelsieg machen. Allein in der Region Murau warten acht Bergpersönlichkeiten darauf, von wagemutigen Abenteurern erkundet zu werden. Kreischberg, Frauenalpe, Preber, Greim und Lachtaler Zinken sind nur einige der majestätischen Gipfel, die im Bezirk Murau den Ton angeben. Jeder für sich genommen hat seine ganz eigenen Charakterzüge – der eine besticht durch seine kühle und erhabene Erscheinung, während der andere wie ein sanfter, grüner Riese in den Himmel ragt. Aber sie alle stillen gleichermaßen unsere Sehnsucht nach Weite und Entschleunigung, sind Kraft- und Aktivplätze zugleich. Weiter die Mur hinab und Richtung Murtal und Aichfeld verändert sich die Landschaft kaum: Auch hier sind die Täler gesäumt von Berghängen und Gipfeln, die zwar weniger steil aussehen, aber nicht minder herausfordernd sind.



*Die idyllische Bergkirche Maria Schnee ist ein beliebter Wallfahrtsort, der aber nicht nur von Pilgernden gern besucht wird. Eine Wanderung zur Kirche dauert etwa zwei Stunden.*



Foto: Anita Fössl



Foto: Alpinpark Steinmühle

*Ob Jung oder Junggeblieben: Die Region verspricht für jede Konditionsklasse das richtige Erlebnis.*



Foto: Anita Fössl

Ein Ort mit ganz besonderer Atmosphäre zieht dabei ganz schnell Blicke auf sich: Maria Schnee, der höchstgelegene Wallfahrtsort der Ostalpen, thront über der Region und ist auch für Wanderneulinge gut zu erreichen. Von hier aus blickt man fast über das gesamte Murtal und erspäht in der Ferne schon weitere Ziele für die nächste Wanderung – wie den Zirbitzkogel, den Größenberg, den Ameringkogel oder den Steinplan, den Knittelfelder Hausberg. Die meisten dieser Berge lassen sich auch im Winter wunderbar besteigen – Skitourengehende und Schneeschuhwandernde können teilweise bis ins Frühjahr hinein ihrer Leidenschaft in der Region frönen.

Sommers wie winters ist natürlich gute Ausrüstung und festes Schuhwerk auf jeder Strecke Pflicht und es lohnt sich immer, sich vorab in den zahlreichen Wanderführern zu erkundigen, wie schwierig oder auch familienfreundlich gewisse Wanderwege sind. Ebenso wichtig: die Öffnungszeiten der bewirtschafteten Hütten entlang des Weges. Denn eine Brettljause und Erfrischung weckt die Lebensgeister auch bei der längsten Wanderung!

### HOCH HINAUS

Wer nach oben möchte, der hat in der Region zahlreiche Möglichkeiten, um auch dorthin zu gelangen. Teilweise sogar noch höher! Der nicht zu über-

sehende Turm im Gebirge am höchsten Punkt des Tremmelbergs ist so ein Aussichtspunkt, der uns über die Wipfel der Bäume schauen lässt. Auch die Sillweger Aussichtswarte nahe Fohnsdorf zeigt uns ganz neue Perspektiven auf. Wem das noch nicht aufregend genug ist, der kann sich in der Region zusätzlich zum Panoramablick noch einen Adrenalinkick holen, indem er einen Murtaler Alpinsteig besucht. Der Alpinpark Steinmühle in der Gaal oder der Hohe Steg in der Turrach-Klamm sind nur zwei dieser namhaften Steige. Sie erfordern zwar zusätzliches Geschick und Kletterausrüstung, belohnen aber mit Action, Spannung und Erinnerungen fürs Leben. ▶



### ► DER NATUR GANZ NAH

Zwei Elemente, die in der Region definitiv federführend sind, sind das Wasser und das Gestein. Nirgendwo harmonieren sie so gut wie in der Region Murau-Murtal. Verweilen Sie an einem der urtümlichen Bergseen – wie dem Ingeringsee oder dem Tubaysee –, erkunden Sie eine der vielen Klammern und Schluchten, besuchen Sie den höchsten Wasserfall der Steiermark, den Günster Wasserfall, oder lernen Sie die Flora und Fauna der Muraunen kennen. Ein besonderes Abenteuer, auch für kleine Entdecker!

### GROSSE ZIRBITZKOGELRUNDE

Apropos Stein: Der imposanteste Berg in der Region ist wohl der Zirbitzkogel. Er ist nicht der höchste Berg der Region, aber einer ihrer beliebtesten Aussichtsberge, der sowohl von Murau als auch vom Murtal aus sichtbar ist.

Ein echtes Bindeglied zwischen den Bezirken also! Und die besten Seiten beider Regionen lernen Sie in drei Tagen auf der großen Zirbitzkogel-Runde kennen. Die Panoramatour startet bei der Tonnerhütte und führt über die Roten Almen, die von Frühling bis Herbst in unterschiedlichen Rottönen leuchten, zum Gratrücken auf den Kreiskogel, hinunter zum Winterleitensee und zur Sabathyhütte. Am Weg entdecken Sie die vielfältige und streng geschützte Pflanzenwelt des

Europaschutzgebiets. Am zweiten Tag geht es über die Rothaidenhütte zum Türkenkreuz, wo Sie auf den Judenburger Wallfahrerweg treffen, am Wildsee vorbei zur Stoana- oder St. Martiner Hütte. Am dritten Tag führt der Weg auf den Zirbitzkogel. Hier erleben Sie im strahlenden Rot der untergehenden Sonne die atemberaubende Fernsicht, bevor Sie zurück zur Tonnerhütte wandern. Eine Wanderung, die wie so viele in der Region definitiv unvergesslich bleibt.



Auf dem Gipfel des  
Zirbitzkogels vereinen sich  
die Region Murau und  
Murtal miteinander.



mmhh... Kaiserschmarren!

## AlmAusflug

Das kannst du bei uns erleben:

- Wandern- und Spazieren mit herrlichem Panoramablick
- geführte Zirbitzkogeltour
- Eselspaziergang
- Entspannen in der urigen AlmWellnessanlage nach Deiner Wanderung
- 3D-Bogenparcours
- donnerstags Kaiserschmarrentag

Öffnungszeiten: DO bis SO 12 bis 18 Uhr

AlmDorf  
Tonnerhütte

A 8822 Mühlen  
www.tonnerhuetten.at  
info@tonnerhuetten.at  
Tel. +43 (0) 35 86 300 77

**Gutschein**

**1 Häferl  
Almfrische Milch**

Gutschein nicht in bar ablösbar!

# UNSERE KULTURLANDSCHAFT IM WANDEL DER ZEIT

**Der Naturpark Zirbitzkogel-Grebenzen wird 40 Jahre alt – und ist heute in Sachen Naturschutz wichtiger denn je.**

Das Jahr 1983 war für die damalige Wald- und Seenregion rund um den Zirbitzkogel ein echter Meilenstein. Denn damals erhielt die Region im Bezirk Murau vom Land Steiermark das Prädikat „Naturpark“: eine Auszeichnung, die auch nach mittlerweile 40 Jahren nicht an Bedeutung verloren, sondern eher sogar noch gewonnen hat. Denn in Zeiten von Klimawandel, Energiewende, Umweltschutz und Co. ist ein bewusster Umgang mit unseren natürlichen Ressourcen unabdingbar. Schon 1983 war dies ein gelebter Schwerpunkt in der Region.

## 2023: DAS JAHR DES NATURPARKS

Und daran hat sich auch in den darauffolgenden vier Jahrzehnten nichts geändert. Naturschutz, Bildung, Erholung und Regionalentwicklung standen damals wie heute im Mittelpunkt. Zu diesem besonderen Anlass feiert der Naturpark 2023 mit rund 40 Veran-



Foto: René Hochegger



Kabarett am 3.6. um 20:00 Uhr.

staltungen, Workshops, Lesungen und sogar Wanderungen sein 40-jähriges Bestehen. Unter anderem dürfen sich die Besucherinnen und Besucher auf ein außergewöhnliches Kabarett freuen: Insekten-Leben findet am 3. Juni in der Thomas-Schroll-Halle in Neumarkt statt und lässt Sie das vielfältige Leben krabbelnder und geflügelter Insekten auf ganz neue und vor allem witzige Art kennenlernen.

## NATUR ERLEBEN – NATUR SCHÜTZEN

Aktuelle Themen aufgreifen und Wissenswertes vermitteln: Das ist einer der Leitgedanken des Naturpark-Jubiläums. Die Veranstaltungsreihe soll dabei nicht nur den Wandel der Kulturlandschaft sichtbar machen,

sondern auch aktiv zum Mitarbeiten anregen – etwa im Zuge des Wettbewerbs „Naturschutzaktivitäten“, wo alle, denen die Natur am Herzen liegt, ihre Ideen und Aktivitäten zum Thema Naturschutz einreichen und viele tolle Preise (wie einen Urlaub im Naturpark) gewinnen können. Das Ziel jedenfalls ist klar: Der Naturparkgedanke soll auch zukünftig weiterleben – und maßgebend dafür sind die Bewohnerinnen und Bewohner sowie die vielen Gäste des Naturparks, die von nah und fern anreisen, um seine unberührte Schönheit zu erleben.

Alle Informationen finden Interessierte auf [www.natura.at](http://www.natura.at) – auch der Naturpark-Verein informiert Sie gerne über die gesamte Veranstaltungsreihe.

## KONTAKT

### VEREIN NATURPARK ZIRBITZKOGEL-GREBENZEN

Hauptplatz 1, 8820 Neumarkt, Tel.: +43 (0)3584 2005, [office@natura.at](mailto:office@natura.at)  
Nähere Infos unter: [www.natura.at](http://www.natura.at)



Werbung

Mit Unterstützung von Bund, Land und Europäischer Union

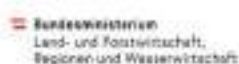

LE 14-20





Foto: René Hochegger

# Naturpark Veranstaltungen



Kulturlandschaft im  
Wandel der Zeit

06.05.2023	17:00 Uhr	<b>Gallery Walk</b> St. Marein, Schloss Lind	27.07.2023	19:00 Uhr	<b>Lesung „hydros“</b> Zeutschach, Ursprungsquelle
17.05.2023	19:00 Uhr	<b>Workshops „Praktischer Naturschutz“</b> Neumarkt, NaLeMu	28.07.-30.07.	19:00 Uhr	<b>Wandelbühne St.Lambrecht</b> St. Lambrecht
20.05.2023	05:00 Uhr	<b>Naturpark Fußwallfahrt</b> Neumarkt - St. Lambrecht	03.08.2023	09:30 Uhr	<b>Höhlenwanderung Grebenzen</b> St. Lambrecht, Dreiwiesenhütte
26.05.2023	13:00 Uhr	<b>Forstlicher Wandertag</b> Neumarkt, Gemeindefeld	04.08.2023	09:00 Uhr	<b>Neophytenmanagement</b> Mühlen
03.06.2023	20:00 Uhr	<b>Kabarett „Insektenleben“</b> Neumarkt, Thomas Schroll Halle	04.08.-06.08.	19:00 Uhr	<b>Wandelbühne St.Lambrecht</b> St. Lambrecht
07.06.2023	19:00 Uhr	<b>Waldmedizin</b> Neumarkt, NaLeMu	05.08.2023	19:00 Uhr	<b>Lesung „Wia Feia &amp; Wossa“</b> Neumarkt, NaturLese-Park
16.06.2023	15:00 Uhr	<b>Heimische Hummeln im Garten fördern</b> St. Blasen, Schilcherhof	10.08.2023	14:00 Uhr	<b>Picknick im Moor</b> St. Blasen, Kirchmoar
24.06.2023	10:00 Uhr	<b>2. Generationenfest</b> Neumarkt, NaturLese-Park	11.08.2023	19:30 Uhr	<b>Mamabeda „vahockat“</b> Mariahof, Steinschloss
28.06.2023	13:00 Uhr	<b>Exklusive Moorwanderung</b> Mariahof, Dürnberger Moor	14.08.2023	18:00 Uhr	<b>Lange Nacht im Stiftsgarten</b> St. Lambrecht, Stiftsgarten
01.07.2023	09:00 Uhr	<b>Steirischer Almtag</b> St. Lambrecht, Grebenzenhaus	19.08.2023	18:00 Uhr	<b>„Handflow“ am Pöllauer Ursprung</b> St. Marein, Pöllau
01.07.2023	10:00 Uhr	<b>Kinderlesung „Piepmatz macht Wald aus euch“</b> Neumarkt, NaLeMu	02.09.2023	15:00 Uhr	<b>Landw. Arbeiten in Tanzform</b> Zeutschach, Moarhof in Graslupp
07.07.2023	19:00 Uhr	<b>Vortrag „Stress bei Wildtieren“</b> St. Lambrecht, Museum Wildtier & Lebensraum	09.09.2023	10:00 Uhr	<b>„Zurück zum Ursprung“ Wandertag</b> Mariahof
13.07.2023	09:30 Uhr	<b>Wanderung „Von Bauernhof zu Bauernhof“</b> Perchau	25.09.2023	10:00 Uhr	<b>Almabschluss Zirbitzkogel</b> Wird bei Anmeldung bekannt gegeben
19.07.2023	19:00 Uhr	<b>Fledermauswanderung</b> Mühlen, Hörfeldmoor	27.09.2023	10:00 Uhr	<b>Markt der Artenvielfalt</b> Graz, Herrengasse
20.07.2023	09:30 Uhr	<b>Wanderung „Von Bauernhof zu Bauernhof“</b> St. Blasen	06.10.2023	09:00 Uhr	<b>Neophytenmanagement</b> St. Marein
22.07.2023	11:00 Uhr	<b>Farm Food Festival</b> St. Marein, Pöllau	31.10.2023	09:00 Uhr	<b>Naturschutz haltbar machen</b> Neumarkt, NaLeMu



Wir suchen Ideen oder  
Aktivitäten zum  
Thema **Naturschutz!**  
Was hast du bereits verwirklicht  
oder ist gerade  
in Umsetzung?

Schick uns deine Plakate, Skizzen,  
Videos, Fotostrecken,...  
bis spätestens 11. September an  
[office@natura.at](mailto:office@natura.at)



Im Zentrum Europas

# ALMWIESEN, TEICHE UND BERGGIPFEL

**Eingebettet zwischen Grebenzen und Zirbitzkogel, zwischen Kärnten und der Steiermark, zwischen Natur und historischen Bauten liegt Neumarkt.**

**T**raumhafte Ausblicke über saftige Wiesen oder vom Berggipfel in die Ferne, ein Sprung ins erfrischende Nass und der Besuch eines der geschichtsträchtigen Gebäude in der näheren Umgebung: Das alles und noch viel mehr bietet Neumarkt. Das Angebot ist nicht nur vielseitig, sondern auch besonders. So ist Neumarkt schon seit langem NaturLese-Region mit Vision. Als erste weltweit vertritt sie damals wie heute den Hauptgedanken, Interessierten das Lesen im Buch der Natur zu lehren. Sowohl die Via Natura, ein Weitwanderweg mit NaturLese-Inseln und NaturLese-Gärten, als auch der NaturLese-Park laden zur Entdeckungsreise ein. Die Natur und ihre zahlreichen Phänomene zu erfahren, zu erleben und zu genießen ist hier die Devise: Spielerisch und aktiv tauchen Groß und Klein dank verschiedener Themenbereiche bewusst in die wunderbare Welt um sie herum ein.

## WASSERREICH

Gegensätze ziehen sich bekanntlich an. In diesem Fall liegen sie nah beieinander. Sie sind durch Höhlensysteme miteinander verbunden und werden vom Karststock der Grebenzen gespeist – die sanfte und liebliche Ursprungsquelle in Zeutschach und die kräftig sprudelnde Pöllauer Ursprungsquelle. Die beliebten Ausflugsziele haben es in sich. In Zeutschach zum Beispiel sprudeln pro Sekunde 90 bis 120 Liter reines Trinkwasser an die Oberfläche, was für eine einzigartige Flora in und um die Quelle herum sorgt. Die Schüttung einer Quelle könnte eine Stadt mit 7000 Einwohnerinnen und Einwohnern versorgen.

Auch die Feuerlilienwiese und der malerische Wasserfall in der Gragger-schlucht zählen zu den Naturjuwelen der Region und sind einen Besuch wert. Ein Lehrpfad durch die Schlucht führt an der europaweit ersten Bionikinsel vorbei bis zum Kaskadenwasserfall und bietet neben Blicken auf das tosende Wasser auch Informationen zu den Tieren und Pflanzen entlang des Weges.

## PARADIES FÜR MENSCH UND TIER

Am Furtner Teich, der im europäischen Schutzgebietnetzwerk Natura 2000 liegt, fühlen sich Mensch und Tier wohl. Besonders Vögel aus nah und fern nutzen die Wasserstätte im Naturpark Zirbitzkogel-Grebenzen gerne als Zwischenlandeplatz auf ihren Reisen. Vogelkundliche Forschungen werden daher seit mehr als 100 Jahren durchgeführt; seit genau 60 Jahren, also seit 1963, gibt es eine Forschungsstätte und eine steirische Landesvogelschutz-warte. Entlang des Rundwanderweges kann man bei einer Entdeckungstour oder einem entspannten Spaziergang neben der ursprünglichen Natur des Bade- und Fischerparadieses auch die kunterbunte Artenvielfalt erleben und Interessantes darüber erfahren. Einen ähnlich beeindruckenden, aber doch anderen Blick bietet das Dürnberger Moor im Ortsteil Mariahof. Beim Spaziergang bis zum Aussichtsturm kann man mit Glück seltene Tier- und Pflanzenarten sehen. Im Torfmoos versteckt sich der Grasfrosch, zwischen den Latschen und Fichten Rothirsch und Reh und rundherum kann man Haselhühner und Baumpieper erbli-

cken. In der Pflanzenwelt ist vor allem der fleischfressende Rundblatt-Son-nentau ein besonderes Highlight. Wer Entspannung oder Badespaß sucht, wird bei den Grasluppteichen in Zeutschach fündig. Der Sprung ins kühle Nass ist genauso empfehlenswert wie ein ruhiger Angelmorgen.

## BURGEN UND SCHLÖSSER

Am Kreuzungspunkt von Nord-, Süd-, Ost- und Westeuropa liegt Neumarkt. Als Wahrzeichen thront die Europaburg über dem Ort, die als erstes österreichisches Europahaus bereits Ende der Fünfzigerjahre ihre Tore für Veranstaltungen öffnete. Auch andere Burgen und Schlösser locken mit ihren Besonderheiten. An der Grenze zu Kärnten bietet beispielsweise Burg Dürnstein eine Zeitreise ins Mittelalter. Die Ruine Steinschloss in Mariahof ist die höchstgelegene Burg der Steiermark. Und Schloss Lind in St. Marein beheimatet das andere Heimatmuseum.



Werbung

## KONTAKT

### MARKTGEMEINDE NEUMARKT

Hauptplatz 4  
8820 Neumarkt i. d. Stmk.  
Tel.: +43 (0)3584 2107  
gde@neumarkt-steiermark.gv.at

**Nähere Infos unter:**  
[www.neumarkt-steiermark.gv.at](http://www.neumarkt-steiermark.gv.at)





Mitten in der Natur  
lädt die Zeutschacher  
Ursprungsquelle zum  
Entspannen ein.

**Im Herzen  
Europas**  
Die Gemeinde Neumarkt  
in der Steiermark liegt  
am Kreuzungspunkt von  
Nord-, Süd-, Ost- und  
Westeuropa.



Die Vogel-  
schutzwarte am  
Furtner Teich  
feiert 60-jähriges  
Jubiläum.



Die Europaburg  
erhebt sich über dem  
Ort Neumarkt.



Der Kaskaden-  
wasserfall in der  
Graggerschlucht.



Die Burg Dürnstein bietet  
einen imposanten Anblick.



Schon so alt und immer noch ein  
Highlight: das Steinschloss.



Mehr über die  
Natur lernt man im  
NaturLese-Museum.



Vom Aussichtsturm im Dürnberger Moor  
hat man einen wunderbaren Blick auf die  
Eiszeitlandschaft.



Schloss Lind.

*Schön ist es in St. Lambrecht*

# **WO NATUR, RUHE UND KULTUR ZUHAUSE SIND**

**St. Lambrecht quillt über vor natürlicher Schönheit, Achtsamkeitserlebnissen und attraktiven Aktivangeboten. Perfekt für Naturliebende und Spirituelle.**

**V**ielseitig, grün und unfassbar schön – das ist St. Lambrecht im Sommer, ein wahres Paradies, um die Natur zu entdecken und zur Ruhe zu kommen. Die Marktgemeinde ist daher das perfekte Ziel für alle, die Lust auf Abwechslung haben. Eines vorweg: Hier herrscht das ganze Jahr über ein außergewöhnliches Mikroklima, das für zahlreiche nebelfreie Sonnentage verantwortlich ist. Das freundliche Wetter, die frische

Landluft und die gesunde Höhenlage sind für das Wohlergehen auf höchstem Niveau verantwortlich. Doch was St. Lambrecht tatsächlich ausmacht, ist seine Vielfalt.

**SCHRITT FÜR SCHRITT**

Egal ob flotter Spaziergang, entschleunigte Wanderung oder Lauf mit persönlicher Bestzeit, eine Vielzahl an Wegen in und um St. Lambrecht lädt dazu ein, die wunderbare Landschaft ▶



**Schule des Daseins**  
*In den ehrwürdigen Klostermauern wird das ABC des Lebens vermittelt.*

*Der Naturpark bietet grenzenloses Bikevergnügen.*



► zu genießen und sich aktiv zu betätigen. Verschiedene Streckenlängen und Schwierigkeitsgrade erlauben es allen, unabhängig von Ausdauer und Alter, hier ihre perfekte Route zu finden. Und damit sich niemand verirrt, ist das Wegnetz mit einem Leitsystem ausgestattet, das über Richtung, Streckenlänge, Schwierigkeitsgrad sowie zurückgelegte Kilometer informiert. Und wer nicht mehr aufhören möchte, steigt in den Weitwanderweg ein und geht „vom Gletscher zum Wein“.

**TRAILVERGNÜGEN**

Berg und Tal auf zwei Rädern zu erobern, begeistert die lokale Bevölkerung genauso wie Gäste. Über 20 abwechslungsreiche Radstrecken und Mountainbike-Trails verbinden herausfordernde Anstiege und rauschende Abfahrten mit schönen Aussichtspunkten. Zu den Highlights zählt beispielsweise der Grebenzen-Höhentrail, der zwischen der Dreiwiesenhütte und Maria Schönanger verläuft und Radbegeisterte mit einem Gipfelerlebnis belohnt. Auch der Singletrail S2 ist im Naturpark Zirbitzkogel-Grebenzen beliebt. Trailfans können sich auf der knackigen, aber nicht minder vergnüglichen Route austoben. Allerdings sind

Vorsicht und ein respektvoller Umgang geboten: Am shared Trail sind auch gerne Personen auf Wanderschaft unterwegs.

**STIFT ST. LAMBRECHT**

Das Benediktinerstift St. Lambrecht ist seit über 900 Jahren ein Ort der Begegnung. Neben den täglichen Gottesdiensten finden im Kloster auch Veranstaltungen statt, die Musik und Kultur in den Mittelpunkt stellen. Außerdem öffnet das Stiftsmuseum seine Türen für alle, die anhand alter Sammlungen, interessanter Ausstellungsstücke und imposanter Räumlichkeiten mehr über die lange Geschichte der Abtei erfahren möchten. Das reichhaltige Programm der Schule

des Daseins umfasst Seminare, die sich an die körperliche, geistige und geistliche Gesundheit richten. Egal ob man sich für Pilgerwanderungen, Fit- und Fasten-Workshops, Sommermalwochen, Schreibkurse oder Themenvorträge entscheidet, das Angebot ist eine Bereicherung auf allen Ebenen. Innehalten, Klarheit finden und Kraftquellen für ein nachhaltiges Leben benennen ist hier die moderne Interpretation von ora et labora et lege. Auch der Stiftsgarten lädt dazu ein, sinnvoll Zeit zu verbringen. Der Verein Domenico kümmert sich um die Pflege und Nutzung, sodass hier neben Menschen, die meditieren und zur Ruhe kommen, fleißig die Insekten ihrer Arbeit nachgehen, während Obst,



Foto: Tom Lamm



*Kulturliebende erfreuen sich am breit gefächerten Kulturprogramm.*

Gemüse und Kräuter wachsen und gedeihen. Die Produkte werden geerntet, um später – auch in verarbeiteter Form – im Klosterladen verkauft zu werden. So findet man neben Wildspezialitäten aus heimischen Revieren und Weihrauchharzen Edelbrände und allerlei Kräuterköstlichkeiten wie Tees, Salz, Gewürze, Öle, Essige und Säfte.

### KULTUR ERLEBEN

Ein reichhaltiges Kulturprogramm bietet speziell im Sommer für jedes Alter und jede Vorliebe etwas Beson-

deres. Die Wandelbühne 2023 wird ganz speziell. Es wird ein Best-of der ersten Wandelbühne-Dekade unter dem Titel „Fortsetzung folgt ... Jetzt!“ präsentiert. In zwei Theatercamps wird es einstudiert und von Ende Juli bis Anfang August insgesamt sechs Mal aufgeführt. Am 21. Juli um 19.00 Uhr gibt es einen barocken Ohrenschaus zu erleben: Joseph Haydns großes Oratorium „Die Jahreszeiten“ wird unter der Leitung von Matthias Unterkofler in der Stiftskirche aufgeführt. Das traditionelle Highlight des Jahres von

Domenico ist die lange Nacht im Stifts-garten am 14. August. Aber nicht nur da kann die besondere Atmosphäre des Gartens erlebt werden. Auch sonst sind Besucherinnen und Besucher bei Tag und Nacht eingeladen, wer mag auch auf ein Picknick. Das Café im Gewächshaus und die wertvollen Kräuterprodukte, erzeugt vom Beschäftigungsprojekt der Caritas, laden ebenso immer zu einem Besuch ein.



Werbung

### KONTAKT

#### MARKTGEMEINDE ST. LAMBRECHT

Hauptstraße 12, Gemeindeamt  
8813 St. Lambrecht  
Tel.: +43 (0)3585 2344

**Nähere Infos unter:**  
[www.stlambrecht.at](http://www.stlambrecht.at)  
[www.stift-stlambrecht.at](http://www.stift-stlambrecht.at)  
[www.domenico-stlambrecht.at](http://www.domenico-stlambrecht.at)  
[www.wandelbühne.at](http://www.wandelbühne.at)



Foto: Stift St. Lambrecht



Foto: Tom Lamm



Foto: Tom Lamm

Als eine der ältesten steirischen Burgen thront Burg Rothenfels hoch über dem Wölzertal. Die Panoramansicht vom Gartencafé aus ist außerordentlich.

# Herrliche Aussichten auf Burg Rothenfels

## **NACH DER FÜHRUNG INS CAFÉ IM GARTEN**

**Unmittelbar neben den imposanten Mauern der Burg Rothenfels wartet nicht nur ein außergewöhnliches Ambiente. Hier lässt sich auch der Kaffee bei geschichtsträchtigem Ausblick hervorragend genießen.**

**H**och über der kleinen historischen Stadt Oberwölz thront auf einem steil abfallenden Felsrücken die Burg Rothenfels: ein steinerner Wächter mit uralter Vergangenheit. Die im 12. Jahrhundert errichtete Burg ist eine der wenigen, die ihr ursprüngliches Erscheinungsbild bis heute bewahrt haben. Eigentümer Phillip Steiner und der Verein Burgfreunde Rothenfels sorgen dafür, dass das auch so bleibt und dass jeder Gast eine wunderbare Zeit in der Festungsanlage erleben kann. Am besten lassen sich die Räumlichkeiten der Burg auf einer der spannenden Führungen erkunden, die von Juni bis September jeden Donnerstag und Samstag auf dem Programm stehen.

### **LOUNGE-BAR UND CAFÉ IM GARTEN**

Nach einem Rundgang kommt eine kleine Stärkung immer gelegen. Im ehemaligen Obstgarten der Burg wartet das „Café im Garten“ mit Kaffee und Kuchen, köstlichen Erfrischungen und spritzigen Sommergetränken auf. Abends verwandelt sich das Café dann

in eine gemütliche Lounge-Bar, in der sich laue Sommerabende mit Freunden und Familie nach Herzenslust genießen lassen. Die Burg eignet sich zudem ausgezeichnet als Zwischenstopp auf dem Weg zu oder von den vielfältigen Freizeitzielen im Wölzertal. Wanderungen im nahe gelegenen Eselsberger Tal oder zum Fischsee auf 1.800 Meter Seehöhe fordern die Kondition ebenso wie ein Besuch des Hochseilgartens. Ein anschließender Abstecher ins Café im Garten ist ein perfekter Ausklang für einen erfüllten Tag in der Natur.

Werbung



Wohnzimmer mit Aussicht: das Café im Garten.



Immer angesagt: Brunch am Sonn- oder Feiertag.

### **KONTAKT**

#### **BURG ROTHENFELS**

Burgführungen: Juni bis September, Do 14.30 und Sa 10.30 Uhr (ausgenommen Veranstaltungstage - siehe Website), Anmeldung erbeten.  
€ 12,00 pro Person

8832 Oberwölz, Tel.: +43 (0)676 5552003, office@rothenfels.at

**Weitere Infos unter: [www.rothenfels.at](http://www.rothenfels.at) und [www.cafe-im-garten.at](http://www.cafe-im-garten.at)**

#### **CAFÉ IM GARTEN – ROTHENFELS**

Sommer-Öffnungszeiten Café:  
Mi & Do 14 - 22 Uhr, Fr & Sa 10 - 22 Uhr  
So & Feiertag 10 - 20 Uhr.  
Brunch an Sonntagen und Feiertagen gegen Voranmeldung möglich.



Alle Gerichte  
auch zum  
Mitnehmen  
Tel. 03585 2436



# Kulinarische Gaumenfreuden

  
**MARKTCAFE**  
**RESTAURANT PIZZERIA**  
Familie Pristovnik

Das Marktcafe, ein Familienbetrieb, direkt vor dem Stift, wo Jung und Alt, kochen und lachen, räuchern & zupfen, grillen und backen, salzen und pfeffern, diskutieren und philosophieren, vor allem mit viel Freude und Liebe servieren, hier ist ein jeder herzlich willkommen, die kreative, regionale sowie italienische Küche, die hausgemachten Mehlspeisen, köstliche Eisbecher und hervorragende Weine zu probieren.



Fam. Pristovnik, Hauptstraße 51, 8813 St.Lambrecht  
Tel. 03585 2436

Öffnungszeiten: täglich von 9.00–23.00 Uhr  
Küche von 11.30–14.00 Uhr und 18.00–21.00 Uhr  
Ruhetage: Mittwoch & Donnerstag außer an Feiertagen



Der Dinowald  
Rundwanderweg  
am Kreischberg.

Spannend, abwechslungsreich, informativ

# MURAUER ERLEBNISWEGE: ATEMBERAUBENDE NATUR

**In der Erlebnisregion Murau kann man auf 28 Themenwegen nicht nur herrliche Ausblicke genießen, sondern auch jede Menge über die vielfältige Natur- und Kulturlandschaft erfahren. Viele Wege sind besonders familienfreundlich und kindgerecht gestaltet.**

**D**ie Region Murau ist reich an Naturschönheiten, Kultur, Brauchtum, Kulinarik und Unterhaltung. Wie könnte man diese Schätze besser erfahren als auf einem der gut zwei Dutzend Erlebniswege zwischen Turrach und dem Naturpark Zirbitzkogel-Grebenzen. Entlang vieler Wege sind abwechslungsreiche Spielplätze zu finden, besonders kindgerechte Touren sind als „Murlis Family Tipp“ speziell ausgewiesen. Ein Großteil der Wege kann kostenlos erkundet werden, in der Broschüre

„Themen- und Erlebniswege in der Erlebnisregion Murau“ sind alle Informationen wie Weglängen und Wegzeiten, Öffnungszeiten, allfällige Eintritte u. v. m. kompakt zusammengestellt. Der praktische Führer ist sowohl in den Tourismusbüros als auch als Download auf [www.regionmurau.at](http://www.regionmurau.at) erhältlich.

## BAUMGARTEN UND DINOWALD

Beginnen wir unsere Entdeckungsreise im äußersten Südwesten des Bezirkes Murau. Der Turracher-3 Seen-Weg bietet sich dafür an, auf einer zwei- bis



Im Dürnberger Moor finden sich viele seltene Tiere.



Auf der Rundtour „Tierisch Wild“ in St. Peter/Kammersberg.





Die Natur  
spielerisch  
entdecken!



Foto: Tom Lamm



Für Kinder ist die Urlaubsregion Murau ein Paradies. Viele Erlebniswege sind speziell auf sie ausgerichtet.

dreistündigen Tour in die herrliche Natur der Nockberge einzutauchen und diese bewusst sinnlich wahrzunehmen. Einige Kilometer weiter nördlich wartet in Predlitz die beeindruckende Klamm „Hoher Steg“, die wahlweise über einen Rundweg oder einen Klettersteig erkundet werden kann. Das Arboretum in St. Ruprecht ist ein großzügig angelegter und begehbarer Baumgarten. Zahlreiche bekannte, aber auch seltene heimische Baumarten und Sträucher können hier auf einer 1,5 Kilometer langen Tour besichtigt werden. Den Dinowald am Kreischberg erreicht man am besten mit der 10er-Gondelbahn. Von der Bergstation auf 1.800 Meter Seehöhe sind es nur wenige Schritte zu den mächtigen Urzeitriesen.

### FLEISCHFRESSENDE PFLANZEN

Auf dem Eselsberger Almerlebnisweg lassen sich interessante Einblicke in die Almwirtschaft von damals und heute gewinnen. Bereichert werden die Stationen durch spannende Erlebnisse beim

Summstein oder an der Archimedischen Spirale am Wasserspielplatz des Eselsberger Baches. In die heimische Tierwelt eintauchen lässt sich trefflich auf dem Rundweg „Tierisch Wild“ in St. Peter am Kammersberg, auf dem Tierlehrpfad Murau oder auf der Rundtour „Wildes Lachtal“ zwischen 1600 und 1700 Meter Seehöhe. Rund um St. Lambrecht stehen gleich drei Eiszeitwanderungen zur Wahl, in Mariahof wird ein Besuch des Dürnberger Moors zu einer Entdeckungsreise in die Welt seltener Tiere und Pflanzen wie etwa des fleischfressenden Sonnentaus. Sie interessieren sich für natürliche Medizin? Dann gibt die Wegrandapotheke in Perchau auf gut fünf Kilometern eine gute Einführung in die Welt der Kräuter und Heilpflanzen, die entlang dieses Weges wachsen.

### SAGENHAFTE WANDERUNGEN

Eintauchen in eine mystische Welt kann man in Oberwölz auf dem Sagenweg mit seinen überlebensgroßen

Holzskulpturen. Alternativ steht in Mühlen ein Wandermärchen auf dem Programm: Als Hans im Glück begibt man sich auf dessen Spuren und bekommt am Ende sogar eine Belohnung.

Werbung

Die Infofolder gibt es kostenlos in den sieben Tourismusbüros oder als Download auf [www.regionmurau.at](http://www.regionmurau.at).



### KONTAKT

#### TOURISMUSVERBAND MURAU

Liechtensteinstraße 3-5  
8850 Murau  
Tel.: +43 (0)3532 2720  
info@regionmurau.at

Nähere Infos unter:  
[www.regionmurau.at](http://www.regionmurau.at)

Radfahren in der Region Murau

# AB IN DEN SATTEL!



Foto: Tom Lamm

Was sollte man in der Region Murau noch im Gepäck haben – neben Wanderschuhen und viel Neugier? Natürlich das Fahrrad! Und dabei ist ganz egal, ob elektrifiziert oder nicht, denn die Region ist für jedes Bike geeignet.

Foto: Tom Lamm

**R**adfahren wird immer mehr zum Volkssport – und das nicht erst, seitdem es die zwei Räder auch in der motorisierten Variante gibt. Die zunehmende Beliebtheit fußt vor allem auf dem immer größer werdenden Streckennetz quer durch Österreich. Und ein guter Teil davon führt auch durch den Bezirk Murau – allem voran der bekannte Murradweg R2, der dem Ufer der Mur bis ins Murtal und weiter in die Landeshauptstadt Graz folgt. Aber das ist nur eines von zahlreichen Bike-Highlights in der Erlebnisregion Murau. Und so viel sei gesagt: Es ist für alle Radlerinnen und Radler garantiert die richtige Bike-Strecke dabei!

### OBEN AM BERG UND UNTEN IM TAL

Wie schon erwähnt, ist der Murradweg ein großer Tonangebender in der Region, was Radwege und Streckennetz angeht. Ausgehend von St. Michael im Lungau über Predlitz und Murau bis nach Judenburg führt die 45 km lange Etappe, die man am Stück oder kilometerweise erkunden kann. Und zu sehen gibt es da eine ganze Menge: Naturbelassene Wälder, das Rauschen der Mur, herrliche Bergpanoramen und malerische Dörfer wechseln sich miteinander ab. Ein echtes Erlebnis insbesondere für Familien und für alle, die es auf dem Radweg eher ruhig angehen lassen. Und immer wieder lohnt sich auch ein Abstecher weg von der Mur und durch die Region – hinein in die Täler und rauf auf die Berge! Das Treten in die Pedale zahlt sich hier definitiv aus, denn die Touren – zum Beispiel auf die Stolzalpe, auf die Grebenzen oder die Frauenalpe – belohnen jeden Schweißtropfen mit einer umwerfenden Aussicht auf die Murauer Bergwelt. Am besten werfen Sie vorab einen Blick in die Radkarte der Region Murau: Von der gemütlichen Genusstour bis zum Mountainbiketrial sind hier alle Radwege und Touren mit allen Schwierigkeitsgraden und Streckenabschnitten verzeichnet.

### DIE STOSSDÄMPFER FORDERN

Apropos Mountainbiketrial: Dass die actionreichen Abfahrten mit dem Mountainbike über Stock und Stein und



Foto: Tom Lamm

*Die Radtour auf die Frauenalpe ist herausfordernd und nur was für Techniker. Doch die Rundumsicht auf die Bergwelt lässt jede Anstrengung vergessen.*

durch Wälder und Wiesen mehr als nur ein Trend sind, ist unbestritten. Darum wurde in den letzten Jahren in der Region auch vermehrt Augenmerk auf abwechslungsreiche Trails und Downhill-Strecken gelegt. Erwähnt seien hier etwa die Trail Area auf der Turracher Höhe mit ihrem 6 km langen Kornock Trail, der Singeltrail von Mühlsteinboden nach St. Blasen oder der Grenztrail zwischen der Steiermark und Kärnten. Hier sind nicht nur Ausdauer, sondern auch einwandfreie Technik gefragt – und für letzteres sorgen die zahlreichen Servicestellen in der Region, die Ihr Bike auf Herz und Nieren überprüfen oder im Zweifelsfall auch gerne das richtige Fahrrad verleihen. Ganz egal also, ob Sie nur einen kurzen Ausflug oder eine mehrtägige Tour planen: In der Region Murau haben alle Biker gut lachen!

### KONTAKT

#### ERLEBNISREGION MURAU

Liechtensteinstraße 3-5, 8850 Murau  
Tel.: +43 (0)35320 2720, info@regionmurau.at  
**Nähere Infos unter: [www.regionmurau.at](http://www.regionmurau.at)**



Foto: Mediadome

*In der warmen Jahreszeit wird das Skigebiet Grebenzen zum Radfahrparadies.*



Foto: Tom Lamm

*Eine Genusstour durch die Region Murau zahlt sich für Biker immer aus.*

Golfregion Murau-Murtal-Lungau

# VIER GOLFPLÄTZE AUF EINEN SCHLAG

**E**s hat sich mittlerweile weit über die Steiermark hinaus herumgesprochen: Im Oberen Murtal befinden sich vier der schönsten und variantenreichsten Golfanlagen Österreichs. Jeder der Golfclubs Lungau, Murau-Kreischberg, Mariahof und Murtal hat seine speziellen Besonderheiten, sei es im Design oder in der landschaftlichen Charakteristik. Was sie neben der unberührten Landschaft jedoch alle eint: eine exzellente Platzpflege, die steirische Gastfreundschaft ihrer Partnerhotels und der attraktive Greenfeepreis von € 59,- für alle Nächtigungsgäste. Ihre Einzigartigkeit verdankt die Golfregion jedoch vor allem ihrem natürlichen Umfeld. Da wäre beispielsweise der Lungau als einer von nur drei Biosphärenparks in Österreich. Wo

sonst ist die Umwelt noch so intakt wie hier. Der Golfplatz Murau-Kreischberg liegt mitten in der Holzwelt Murau, wo das Naturprodukt Holz ringsum auf Schritt und Tritt sichtbar und spürbar ist. Im Naturpark Zirbitzkogel-Grebenzen, der Heimat des Golfclub Grebenzen-Mariahof, haben sich vor über 12.000 Jahren zwei Gletscherzungen getroffen, die dem Naturpark seine liebliche und weite Form gaben. Der Vierte im Bunde ist der Golfclub Murtal – ein großartiger „Spielplatz“ in der Nähe des Red Bull Rings, auf dem die Bäche aus den Seckauer Alpen direkt durch das Green fließen. Nicht zuletzt ist die Golfregion mit bodenständigen wie gehobenen Wirtshäusern auch kulinarisch bestens aufgestellt. Optimale Voraussetzungen also für einen entspannenden Golfurlaub!

**Wer Golf in unberührter Landschaft liebt, der ist im Murtal bestens aufgehoben. Gleich vier Golfplätze bieten hier perfekte Bedingungen inmitten weitläufiger Wiesen und Wälder.**



### **1 GOLFCLUB LUNGAU-KATSCHBERG**

In St. Michael im Lungau befindet sich ein wunderschöner und bestens gepflegter 18-Loch-Platz, eingebettet in die traumhafte Landschaft des Biosphärenparks. Flache Fairways und natürliche Hindernisse garantieren Golfvergnügen pur für Golferinnen und Golfer jeder Spielstärke.

Feldnergasse 165  
5582 St. Michael im Lungau  
Tel.: +43 (0)6477 7448  
gclungau@golf.at  
www.diegolfregion.com

### **2 GOLFCLUB MURAU-KREISCHBERG**

Die 18-Loch-Anlage zwischen der Bierstadt Murau und dem WM-Berg ist bekannt für ihr attraktives Design. Wellige Grüns, seitliche und frontale Wasserflächen sowie spektakuläre Halb- und Inselgrüns sind die markanten Elemente des Platzes. Legendar ist die Terrasse des Clubhauses.

Am Golfplatz 1  
8861 St. Georgen ob Murau  
Tel.: +43 (0)3537 22221  
golf@kreischberg.at  
www.diegolfregion.com



### **3 GOLFCLUB GREBENZEN-MARIAHOF**

Wer den 68 Hektar großen Golfcourse in Mariahof bespielt, muss damit rechnen, von der Naturkulisse und den attraktiven Ausblicken auf Schritt und Tritt überwältigt zu werden. Die 18-Loch-Anlage im Herzen des Naturparks ist perfekt in die Naturlandschaft eingefügt.

Forst 300  
8812 Mariahof  
Tel.: +43 (0)3584 33222  
info@gc-mariahof.at  
www.diegolfregion.com



### **4 GOLFCLUB MURTAL**

Das klassisch irische Golfdesign im Golf Club Murtal wurde von Jeff Howes umgesetzt. Der Golfdesigner hat eine traumhafte 18-Loch-Golfanlage geschaffen. Der flache, parkähnliche Platz ist ein einzigartiges Juwel inmitten einer idyllischen Waldlandschaft.

Frauenbachstraße 51  
8724 Spielberg  
Tel.: +43 (0)3512 75213  
gcmurtal@golf.at  
www.diegolfregion.com



*Sommerfreuden für die ganze Familie*

# WOHLFÜHLREGION OBERWÖLZ-LACHTAL

**E**ingebettet in sanfte Almen und atemberaubende Bergkulissen findet man das mittelalterliche Oberwölz. Noch heute gelangt man über die alten Stadttore in das beschauliche Städtchen. Die umliegende Region ist genauso sehenswert und lädt zu vielseitigen Freizeitaktivitäten ein.

## FEUERWEHRMUSEUM

Wie sehen alte Löschgeräte und Pumpen aus? Und wie haben sie sich im Laufe der Zeit entwickelt? Diese Fragen werden im Feuerwehrmu-

seum, das Teil des österreichischen Blasmusik- und Heimatmuseums in Oberwölz ist, beantwortet. Zusätzlich sind Gerätschaften und Uniformen aus vergangenen Tagen ausgestellt, die dank der sorgfältigen Arbeit der Mitarbeiter gut in Schuss und immer noch funktionstüchtig sind.

## ÖSTERREICHISCHES BLASMUSIKMUSEUM

Neben Holz- und Blechblasinstrumenten kann man Uniformen sowie weitere Ausstellungsstücke begutachten und anhand von Tonbeispielen und unterschiedlichen Präsentationen

mehr über die Blasmusik im Wandel der Zeit erfahren. Junge Besucherinnen und Besucher sind eingeladen an der Museumsrallye teilzunehmen. Aktuell gibt es zwei Sonderausstellungen zu den Themen „Blasmusik zieht an – Ein trachtvolles Klangbild von gestern bis heute“ und „Frauen in der Blasmusik“.

## PERFEKTE FAMILIENWANDERUNGEN

Im Umkreis von Oberwölz laden die Berge zu abwechslungsreichen Familientouren ein. Ein Tipp für eine entspannte Familienwanderung sind



Der etwas andere Spaziergang:  
der Rundwanderweg  
„Sagenhaftes Wölzertal“.

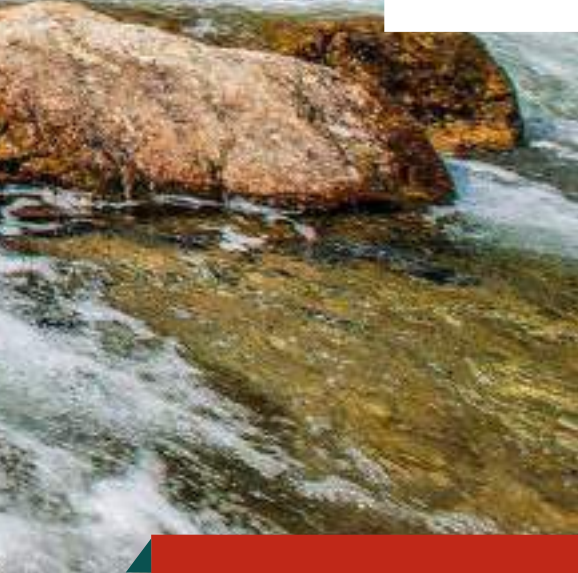

**Eine verdiente Auszeit  
genießen, in der Natur  
wandern, Neues lernen  
oder wieder Kind sein:  
Oberwölz-Lachtal kann  
man auf unterschiedli-  
che Arten erleben.**

die Eselsberger Almen. Das traditionell bewirtschaftete Almgebiet bietet ideale Voraussetzungen: mächtige Berggipfel, ein 1,5-km-Rundweg mit Summstein und archimedischer Spirale am Wasserspielplatz und als Belohnung selbsterzeugte Köstlich-



Das Blasmusikmuseum ist ein Augen- und  
Ohrenschmaus für alle, die Musik lieben.

keiten auf der Knollihütte oder der  
Hölzlerhütte.

### SAGENHAFTES WÖLZERTAL

Zurück in die sagenumwobene Vergangenheit des Wölzertales heißt es am Rundwanderweg Sagenhaftes Wölzertal. An zehn Stationen verteilt auf drei Kilometer trifft man auf hölzerne Skulpturen aus der Sagenwelt. Am Weg rund um die Burg Rothenfels sorgen zum Beispiel die original nachgebaute Holzknechtshütte, ein ▶





*Der Rundwanderweg „Wildes Lachtal“ ist ein Erlebnis für Groß und Klein.*

► Lindwurm, Informationstafeln und Spielmöglichkeiten für ein spannendes Erlebnis für Groß und Klein. Ein besonderes Highlight ist der Themenweg zum Originalschauplatz der Sage vom Blauen Thörl, einem riesigen blauschimmernden Felsen.

### **WILDES LACHTAL**

Zwischen 1600 und 1700 Metern Seehöhe verläuft der circa 4 km lange Erlebnisweg Wildes Lachtal. 19 Stationen bieten Spiel, Spaß und Bewegung für die ganze Familie. Der Zutritt ist gratis. Jung und Junggebliebene können auf Balancier- und Motorikstrecken oder der Slackline ihre Balance unter Beweis stellen, Turmrutsche und Seiledschungel versprechen ultimatives Vergnügen und die Chill-Out Area sorgt genauso wie der Streichelzoo für Momente mit Erinnerungspotenzial. Nach der Wanderung der etwas ande-

ren Art laden die umliegenden Hütten zu einer herzhaften Stärkung ein. Auch alle, die lieber auf zwei Rädern unterwegs sind, kommen im Lachtal auf ihre Kosten. Auf der Mountain-

bike-Strecke müssen 27 km und 1.100 Höhenmeter abgspult werden, um am Tauernwindpark anzukommen. Mehr Informationen gibt es auf [www.wildeslachtal.at](http://www.wildeslachtal.at).





## GRÖSSTER ALMABTRIEB

Der größte Almbtrieb der Steiermark findet heuer am 30. September statt. 450 Almtiere werden vom Lachtal und den umliegenden Almen auf das Hohegg getrieben. Die Traditionsveranstaltung beendet den Sommer und ist auf alle Fälle einen Besuch wert.

## HOCHSEILGARTEN OBERWÖLZ

Auf einem weitläufigen Kletteraral heißt der Hochseilgarten alle Klettermaxis und die, die es werden wollen, willkommen. Dank zehn Parcours mit unterschiedlichen Schwierigkeitsgraden können alle hoch hinaus. Auch Nici Schmidhofer, für die der Klettergarten quasi vor der Haustüre liegt, trainiert hier. Auf jeweils sieben bis zwölf Stationen ist neben einem Quäntchen Muskelkraft und Mut vor allem gute Laune gefragt. Zwischendurch führt eine Zipline über den Wölzerbach: eine energiegeladene Pause für die Oberarme. Die Kleinen dürfen im eigenen Kinderparcours klettern.

## FREIZEITZENTRUM OBERWÖLZ

Wer sich an heißen Tagen nach einer Abkühlung sehnt, ist im Freibad richtig: Kinderplanschbecken und Kindererlebniswelt für die Kleinsten sowie Sportbecken und Wasserrutsche garantieren einen wunderbaren Sommer. Im Freibadrestaurant werden kulinarische Köstlichkeiten serviert. Ab der Sommersaison 2023 steht der neugestaltete Beachvolleyballplatz zur Verfügung.

Werbung



## KONTAKT

### STADTGEMEINDE OBERWÖLZ

8832 Oberwölz, Stadt 4  
Tel.: +43 (0)3581 8203  
gde@oberwoelz.gv.at

**Nähere Infos unter:**  
[www.oberwoelz.gv.at](http://www.oberwoelz.gv.at)



**Hoch hinaus!**

*Zwischen den Bäumen auf 25 Meter kraxeln und mit der Zipline über den Wölzerbach im Hochseilgarten.*



*Das Freibad Oberwölz bietet Abkühlung, Entspannung und Spaß.*



ACHT BERG-PERSÖNLICHKEITEN ERWARTEN SIE!

Erlebnisregion Murau

# ACHT BERGE, ACHT GIPFELSIEGE

**Berge sind das Markenzeichen der Region Murau. Um sie ranken sich Legenden und winden sich Wege und Pfade, die zu den schönsten Panoramen und höchsten Gipfeln führen. Und acht davon stechen dabei besonders heraus.**

In die Region Murau kommt man des Bieres, der Gastfreundschaft und der idyllischen Ruhe wegen – aber man bleibt definitiv wegen der Aussicht. Die Bergwelt des Bezirkes Murau ist ein Paradies für Wanderer und Gipfelstürmer, für die Erholung nicht heißt, bis Mittag auszuschlafen, sondern schon bei Sonnenaufgang auf den Bergen unterwegs zu sein. Und wie viele es davon in der Region Murau zu erklimmen gibt! Was die Achttausender im Himalaya sind, sind in Murau die acht Bergpersönlichkeiten. Acht Gipfel, die nur wenige Kilometer voneinander entfernt liegen – und doch unterschiedlicher nicht sein könnten.

### WESTLICH VON MURAU

Starten wir ganz im Westen, auf der Turracher Höhe im Dreiländereck neben Salzburg und Kärnten. Hier thronen die Nockberge und mit ihnen der Kornock, der Erlebnisberg am Rande der Nocky Mountains, wie die Region gern genannt

wird. Er markiert eine der äußersten Grenzen der Murauer Bergwelt. Weiter Richtung Bezirkshauptstadt Murau warten gleich zwei Bergpersönlichkeiten auf ihre Erkundung: der Kreischberg, der winters wie sommers bei Freizeit- und Profi-Sportlerinnen und -Sportler aus aller Welt beliebt ist, sowie die Frauenalpe, die als Hausberg von Murau bekannt und besonders für die Familienwanderung ein perfektes Ziel ist. Bevor wir jetzt noch weiter die Mur hinab auf den Spuren der Bergpersönlichkeiten wandeln, ist ein Blick Richtung Nordwesten zu empfehlen. Wildromantisch und wunderschön erhebt sich hier der Preber über die Dörfer der steirischen Krakau und des Salzburger Lungaus. Ein wirklich starker Charakter der Murauer Bergwelt!

### HOCHALPIN UND FAMILIENFREUNDLICH

Weiter östlich von Murau aus sind die Bergpersönlichkeiten nicht mehr ganz so schroff, aber immer noch willens-



Sanfte Almwiesen umrahmen die Murauer Bergwelt.



## KONTAKT

### ERLEBNISREGION MURAU

Liechtensteinstraße 3 - 5  
 8850 Murau  
 Tel.: +43 (0)35320 2720  
 info@regionmurau.at  
**Nähere Infos unter:**  
**www.regionmurau.at**

stark und aussichtsreich. Gerade Letzteres trifft auf den Greim besonders zu – vor allem Fans hochalpiner Wanderungen sind hier am richtigen Ort. Genau gegensätzlich dazu ist der Lachtal Zinken, der als Familienberg gilt und von sanften Almhängen geprägt ist. Ähnlich einprägsam und zugleich abwechslungsreich präsentiert sich die Grebenzen mit dem gleichnamigen Ski-gebiet, das sich im Sommer für Wanderungen über die drei Höhenrücken anbietet. Ein Aktivurlaub in der Region Murau wäre aber nicht vollständig ohne die letzte Bergpersönlichkeit: Der Zirbitzkogel, den sich die Regionen Murau und Murtal miteinander teilen, ist der höchste Gipfel der Seetaler Alpen und wacht wie ein steinerner König über die angrenzenden Täler. Höhepunkte und Herzklopfen versprechen aber definitiv alle acht Bergpersönlichkeiten der Region Murau – ob Sie als Familie das Panorama genießen oder Ihr sportliches Ziel übertreffen wollen.



Naturjuwelen in Murau und im Murtal

# TRAUMHAFTE BERGSEETOUREN

**Drei**  
Empfehlungen für  
Bergsee-Touren  
im Murtal

**Kristallklares Wasser, eingerahmt von imposanten Bergpanoramen: Die obersteirischen Bergseen sind Naturschönheiten und Kraftplätze zugleich. Orte der Stille, die an heißen Tagen auch für eine willkommene Abkühlung nach einer schweißtreibenden Wanderung sorgen. Wir haben die schönsten Touren für Sie zusammengestellt.**



## 1 SCHEIBELSEE

**Große Bösensteinrunde –  
Scheibelsee – Himmlisches  
Platzerl 7**

Link: [murtal.at/bösensteinrunde-scheibelsee](http://murtal.at/bösensteinrunde-scheibelsee)

Diese wunderschöne Bergtour führt vorbei am Großen Scheibelsee auf den höchsten Gipfel der Erlebnisregion Murtal: den Großen Bösenstein (2.448 m). Beim Großen Scheibelsee finden Naturliebhaber Ruhe und Besinnung und es eröffnet sich ein Naturgeheimnis der besonderen Art.



## 2 WINTERLEITENSEE

**Kreiskogel und Zirbitzkogel**

Link: [murtal.at/winterleiten-zirbitzkogel](http://murtal.at/winterleiten-zirbitzkogel)

Bei dieser Wanderung in der Erlebnisregion Murtal passiert man von der Winterleitenhütte aus die beiden Winterleitenseen und steigt auf den steilen Kreiskogel (2.306 m) auf. Mit Blick auf den Ochsenboden wandert man entlang dem Berggrad weiter über Wetterstation und Scharfes Eck zum Zirbitzkogel (2.396m), wo man sich im Schutzhäus ausgiebig stärken kann.



## 3 INGERINGSEE

**Ingeringsee – Kettentörl**

Link: [murtal.at/ingeringsee-kettentörl](http://murtal.at/ingeringsee-kettentörl)

Diese Wanderung startet vom Parkplatz kurz vorm Ingeringsee in der Erlebnisregion Murtal und folgt der Forststraße, die rechts am See und der neu errichteten Klementikapelle vorbeiführt. Nachdem man ca. 5 km überwiegend auf Forststraßen gewandert ist, führt der gut markierte Wanderweg in Richtung Talschluss hinauf zum Kettentörl auf 1.864 m.



**D**as Murtal ist weithin bekannt für seine unzähligen urtümlichen Bergseen. Einige davon sind leicht zu erreichen, andere müssen erst hart erarbeitet werden. Auf unserer Reise zu den schönsten Seen starten wir in den Seetaler Alpen. Sie sind übersät von kleinen wie größeren Karseen inmitten ausgedehnter Zirbenwälder. Ein Ausflugsklassiker für Einheimische wie Gäste sind die Winterleitenseen in unmittelbarer Nähe der gleichnamigen Hütte. Beide Seen können auf einer einfachen und familiengerechten Wanderung erkundet werden. Vom oberen Winterleitensee aus führt der Weg weiter auf den Kreis- oder den Zirbitzkogel, wo man sich im Gipfelschutzhaus trefflich stärken kann. Weitere lohnende Anstiege auf den Zirbitz erfolgen von der Sabathyhütte über den idyllisch gelegenen Lindersee oder von der Waldheimhütte über den Wildsee mit seinem beeindruckenden Panorama.

#### **WO SICH BERGGIPFEL IM WASSER SPIEGELN**

Auch der Große Scheibelsee bei Hohentauern zählt zu den beliebtesten Ausflugszielen der Region. Nur wenige Schritte von der über eine Mautstraße erreichbaren Edelrautehütte liegt der Gebirgssee inmitten eines Kessels auf über 1.700 Meter Seehöhe. Besonders schön ist das Spiegelbild des Großen Bösenstein im ruhigen Wasser. Die mit 2.448 Metern höchste Erhebung der Rottenmanner Tauern zählt zu den begehrtesten Gipfeln der Steiermark und ist vom Scheibelsee aus in zwei Stunden zu erklimmen. Von dort geht es entlang des Kammes über den Großen Hengst zurück zum Ausgangspunkt.

#### **BERGSEEN MIT PANORAMASICHT**

Weitere empfehlenswerte Tipps in der Umgebung von Red Bull Ring und Knittelfeld: der wunderschöne Krugsee im Gaalgraben, der auf gut markierten Wegen in etwa zwei Stunden zu erreichen ist, und der Ingeringsee. Von dort startet eine aussichtsreiche Wanderung auf das Kettentörl auf 1.864 m Seehöhe. Im Nachbarbezirk Murau zählen die Zwieflderseen am Sölkpass zu den schönsten Bergseen der Region. Das ▶



Foto: Tom Lamm

Die stillen Seen sind wie geschaffen dafür, die Seele baumeln zu lassen.

- ▶ Panorama ist besonders zur Almrauschblüte überwältigend, wenn die Hänge in sattem Rot erstrahlen.

### SEEN, SO WEIT DAS AUGE REICHT

Die Krakauer Gebirgsseenrunde gilt als der Toptipp der Region rund um den 2.700 Meter hohen Preber. Vorbei an kristallklaren Bergseen geht es auf

einer anspruchsvollen Wanderung bis zum Etrachsee. Für geübte Bergsteiger ist ein Abstecher zum Predigtstuhl (2.543 m) möglich. Reizvoll an dieser Tour ist auch die Botanik zwischen Hinterkarscharte und Hubenbauertörl. Da dieser Hang der Nordseite des Kammes zuzurechnen und entsprechend feuchter ist, finden hier seltene Pflanzen wie der Gelbe Alpenmohn oder der Gelbe Enzian ihr Zuhause. Ebenfalls hoch in der Gunst aller Seenliebhaber steht der Drei-Seen-Rundweg auf der Turracherhöhe. Die familienfreundliche Tour führt zu drei Seen mit unterschiedlicher Farbe inmitten von Zirben- und Lärchenwäldern. Thementafeln und die größten Bergkristalle der Welt ergänzen den Weg. Noch mehr Seen und Teiche gibt es auf dem Vier-Seen-Rundwanderweg im Naturpark Zirbitzkogel-Grebenzen. Mitten im Wald versteckt sich der beliebte Podolerteich, in dessen stiller Wasserfläche sich die hohen Fichten und Lärchen spiegeln. Alternativ verspricht ein Rundgang um den Mühlner Naturbadesee Entspannung für die ganze Familie.



### 1 ZWIEFLERSEEN - SÖLKPASS

Link: [www.steiermark.com/de/Murau/Urlaub-planen/Touren/Zwieflerseen-Soelkpass\\_tour\\_1580317](http://www.steiermark.com/de/Murau/Urlaub-planen/Touren/Zwieflerseen-Soelkpass_tour_1580317)

Die Zwieflerseen am Sölkpass zählen zu den schönsten Bergseen in der Region Murau. Das herrliche Bergpanorama lässt jedes Wandererherz höherschlagen, besonders zur Almrauschblüte, wenn die Hänge in sattem Rot erstrahlen. Vom unteren Zwieflersee besteht die Möglichkeit, die Wanderung bis zum oberen Zwieflersee fortzusetzen.



### 2 KRAKAUER GEBIRGSSEENRUNDE

Link: [www.steiermark.com/de/Murau/Urlaub-planen/Touren/Krakauer-Gebirgsseenrunde\\_tour\\_1580423](http://www.steiermark.com/de/Murau/Urlaub-planen/Touren/Krakauer-Gebirgsseenrunde_tour_1580423)

Anspruchsvolle Wanderung vorbei an kristallklaren Bergseen zum idyllischen Etrachsee. In den Sommermonaten kann man mit dem Talerbus fast bis zum Rantensee und danach vom Etrachsee zurückfahren (ansonsten zweites Auto beim Etrachsee parken bzw. abholen lassen). Auskunft Talerbus oder Taxi: 0664 2377956.



### 3 RUNDWEG HAUSERERSEE ST. GEORGEN AM KREISCHBERG

Link: [www.steiermark.com/de/Murau/Urlaub-planen/Touren/Rundweg-Hauserersee-St-Georgen-am-Kreischberg\\_tour\\_853646](http://www.steiermark.com/de/Murau/Urlaub-planen/Touren/Rundweg-Hauserersee-St-Georgen-am-Kreischberg_tour_853646)

Für diese längere, aber nicht sehr schwierige Tour, bereiten Sie sich am besten etwas vor – denn unterwegs gibt es keine Möglichkeiten zur Einkehr. Nehmen Sie also, wenn Sie sich zu dieser Wanderung zum Hauserersee von St. Georgen am Kreischberg aus aufmachen, zumindest eine Wasserflasche mit genügend Trinkvorrat und etwas Proviant für eine kleine Rast mit.



## ERFRISCHENDES VERGNÜGEN

**Unzählige Naturteiche und Badeseen bieten Abkühlung für die ganze Familie.**

**W**er die heißen Sommertage lieber abseits von Menschenmassen und Chlorwasser verbringen möchte, der ist an den Badeteichen und Badeseen der Region Murau-Murtal goldrichtig. Dass das Wasser hier Trinkwasserqualität hat, ist ganz selbstverständlich. Die Auswahl ist groß: vom naturbelassenen Badeparadies bis zum gut erschlossenen Badeteich mit umfangreicher Infrastruktur und Gastronomie. Für Kinder bedeutet das unbeschwertes Planschen im kühlen Nass inmitten eindrucksvoller Naturkulissen. An mehreren Seen ist auch Campen und Fischen möglich, die Wassersportaktivitäten reichen vom Kajak und SUP über Tretbootfahren und Wasserserrutschen bis zum Beachvolleyball.

### BADETEICHE UND -SEEN IN MURAU MURTAL

#### BADESEE MÜHLEN

8820 Mühlen

#### BADESEE STADL

8862 Stadl an der Mur

#### WEIRERTEICH

8850 Laßnitz bei Murau

#### FREIZEITTEICH LASSNITZ

8850 Laßnitz bei Murau

#### FURTNER TEICH

8812 Mariahof

#### AUERLINGSEE

8813 St. Lambrecht

#### PODOLERTEICH

8812 St. Blasen

#### GRASLUPPTEICH

8820 Zeutschach

#### BADESEE KRAKAUDORF

8854 Krakaudorf

#### SCHATTENSEE

8854 Krakau

#### WEIERMOARTEICH

8732 Seckau

#### BIOBADETEICH

8761 Pöls-Oberkurzheim

#### ZECHNER TEICH

8723 Kobenz

#### BADETEICH GAAL

8731 Gaal

#### FREIZEITANLAGE MÖDERBRUGG

8763 Möderbrugg

#### FREIZEITPARK UNZMARKT

8800 Unzmarkt

# Zauber der Vergangenheit AUF SAGENHAFTEN SPUREN

**W**er heute vor einer der Burgen oder Ruinen in der Region Murau-Murtal steht, kann mittelalterliches Flair wahrnehmen. Da fällt es leicht, sich vorzustellen, wie einst Ritter ohne Furcht und Tadel, Burgfräulein in wal-lenden Gewändern oder unheilbringende Weiße Frauen durch die Burgtore schrit-ten. Die Vielzahl oft noch gut erhaltener Gemäuer aus längst vergangenen Zeiten lässt sich auf die zahlreichen Handelswege in der Region zurückführen. Wer heute den Geist des Mittelalters erleben möchte, ist zu Erkundungstouren auf die Burgen und Ruinen eingeladen. Dank der behutsamen Arbeit von Vereinen sind viele davon ganzjährig begehbar, es können Führungen gebucht und Veranstaltungen besucht werden. Bei anderen ist Vorsicht geboten, auch mit dem nötigen Abstand beeindruckend die ehrwürdigen Burgreste.

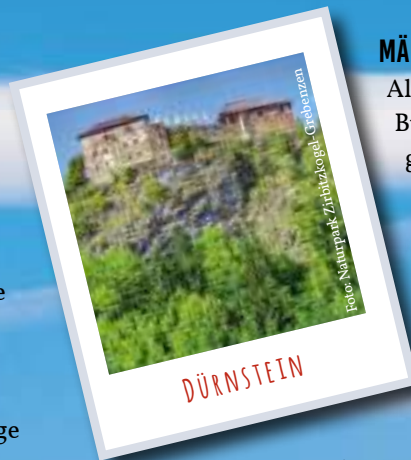

## MÄRCHENHAFTES MURAU

Als Start bietet sich ein sagenhafter Abend auf Burg Dürnstein, die an der Grenze zu Kärnten gelegen ist, an. Unweit davon, in der Nähe von Teufenbach und Mariahof, kann man auf 1190 Metern Seehöhe das Steinschloss, die höchst-gelegene Burg der Steiermark, besuchen und einen wunderbaren Rundumblick genießen. Nur einen Steinwurf entfernt, in Oberwölz, befindet sich Burg Rothenfels. Bei einem Kaffee im Garten oder einer Märchenwanderung in den umliegen- den Wäldern glaubt man hier wahrlich, durch ein Zeitfenster geschlüpft zu sein, ist sie doch eine der wenigen Burgen, deren originales Bild heute noch erhalten ist.

## VERSTEINERTE GESCHICHTE

Wer heute im Rahmen einer Burgführung vor der Burgruine Frauenburg in Unzmarkt-Frauen- burg steht, kann noch die Ansätze der einst





mächtigen steinernen Höhenburg erkennen. Weiter östlich, in Pöls, kann man aus sicherer Entfernung eine Ruine im Dornröschenschlaf sehen: die einsturzgefährdete Burg Reifenstein. Auch das Burgareal der nahe gelegenen Offenburg ist von Überresten ehemaliger Räume und Gänge gesäumt; der Bergfried ist jedoch noch reaktiv gut erhalten. Die denkmalgeschützten Mauerreste, welche die Ruine Fohnsdorf zu bieten hat, lassen mit ein bisschen Fantasie auf eine einfache, aber nicht minder interessante Wehranlage schließen. Ein weiteres Relikt aus dem Mittelalter ist die Ruine der Burg Liechtenstein in Judenburg, die als Stammsitz des Minnesängers Ulrich von Liechtenstein galt. Allerdings muss man sich aufgrund der abschüssigen Lage mit einem Blick aus der Ferne auf die alten Gemäuer begnügen. Die Ruine Eppenstein, die über dem gleichnamigen Ort thront, ist leichter zugänglich. Der Zugang zur Ringburg über das Burghoftor und die hervorragende Fernsicht machen eine Wanderung dort zu einem abwechslungsreichen Erlebnis.

**Auf Schritt und Tritt wird man von Geschichte begleitet und zahlreiche Burgen und Ruinen laden zur Erkundung ein.**



OFFENBURG

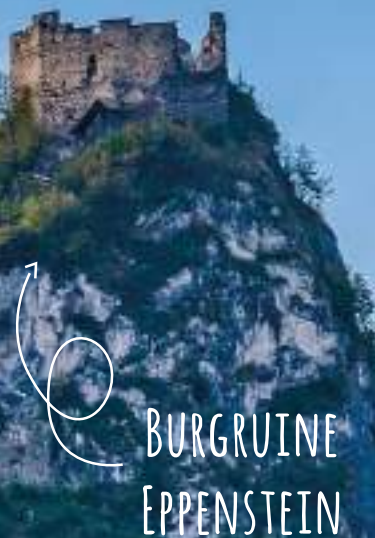

BURGRUINE  
EPPENSTEIN

EINE REISE DURCH  
DIE ZEIT VON  
BURGHERRN UND  
SCHLOSSMAUERN

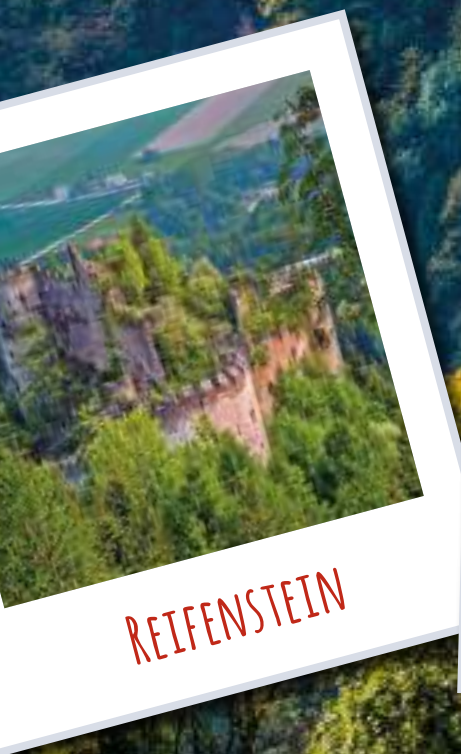

REIFENSTEIN



FOHNSDORF



LIECHTENSTEIN

# IST IHR WOHNMOBIL SOMMERFIT?

**Endlich Sommer, endlich Ausflugszeit! Damit die nächste Autofahrt sicher nach Plan verläuft, sorgt Autohaus Sapper dafür, dass Ihr Wohnmobil von der Felge bis zum Dach in Ordnung ist.**



*Mit Unterstützung Ihrer Fachwerkstatt lässt es sich im Wohnmobil unabhängig und sorgenfrei urlaube.*

**O**rtsunabhängig die Straßen der Welt erkunden, bislang unbekannte Plätze sehen: Camping erfreut sich immer größerer Beliebtheit. Das Wichtigste für Erstfahrer und „alte Hasen“ ist dabei der fahrbare Untersatz – und dass er immer gut in Schuss ist. Autohaus Sapper in Zeltweg und Niederwölz ist dafür Ihr Ansprechpartner: Als zertifizierte Fiat-Fachwerkstätte unter-

stützt Sie Auto Sapper vom Kauf bis zur Instandhaltung, damit Sie lange Freude an Ihrem Wohnmobil haben. Sowohl in Zeltweg als auch in Niederwölz verfügt die Sapper-Werkstatt über den notwendigen Platz und die passenden Hebebühnen, um Ihren Wohnwagen von vorne bis hinten durchzuchecken – ganz besonders vor der nächsten längeren Reise und am Ende der Saison ist der Check ein Muss!

Zusätzlich übernimmt Toyota Sapper natürlich die Pickerl-Überprüfung nach § 57a und bietet Ihnen eine ganze Reihe an Mobilitätslösungen für Privat- und Gewerbekunden. Ihre Ansprechpartner (Markus Riederer in Zeltweg sowie Matthias Bachlinger und Kerstin Hirner in Niederwölz) freuen sich darauf, sich um Ihr Anliegen zu kümmern! Werbung

## KONTAKT

### AUTOHAUS SAPPER

Standort Zeltweg:  
Bundesstraße 90, 8740 Zeltweg,  
Tel. +43 (0)3577 26677  
Standort Niederwölz:  
Niederwölz 126, 8831 Niederwölz,  
Tel.: +43 (0)3582 2269  
verkauf@sapper.co.at

**Nähere Infos unter:  
[www.sapper.co.at](http://www.sapper.co.at)**

**AUTOHAUS SAPPER**  
Ihr Fiat Servicepartner für Wohnmobile im Murtal

- § 57a Überprüfung bis 5t
- Mobilitätslösungen
- Garantierweiterung

*jetzt Termin vereinbaren*

**SAPPER**  
Auto für alle Lebenslagen

Bundesstraße 90, 8740 Zeltweg, 03577/26677  
Niederwölz 126, 8831 Niederwölz, 03582/2269  
verkauf@sapper.co.at, www.sapper.co.at

**FIAT**  
PROFESSIONAL

# Mobil im Urlaub

MIT IHREM MIETPARTNER IM MURTAL

... und sollte sich aus einem Urlaubsflirt mehr entwickeln, helfen wir schnell und unkompliziert bei der Übersiedlung mit einem Kleintransporter!

**PKW – E-PKW – CABRIO –  
TRANSPORTER**

- Auswahl von über 15 Fahrzeugen mit Vollkaskoversicherung
- Schnell und unkompliziert

schon ab **€ 69,- pro Tag**



**Autovermietung**  
**SAPPER**  
www.sapper.co.at

**FIAT**  
PROFESSIONAL

**FIAT**



Toyota  
Professional



**Standort Zeltweg:** Bundesstraße 90, 8740 Zeltweg, 03577/26677  
**Standort Niederwölz:** Niederwölz 126, 8831 Niederwölz, 03582/2269

verkauf@sapper.co.at  
www.sapper.co.at



## ZUM THALHEIMER

Lernen Sie die Vielfalt von Thalheimer Heilwasser kennen und besuchen Sie den Shop in Zeltweg! Hier können Sie nicht nur die Thalheim-Produkte erwerben, sondern auch noch zahlreiche andere Köstlichkeiten wie z. B. Fisch aus dem Ausseerland. Das angeschlossene Café lädt zum Verweilen und zum Verkosten der Thalheim-Getränke direkt vor Ort.

**Rattenbergerweg 11, 8740 Zeltweg**  
**Tel.: +43 (0)662 65828795, office@thalheimerheilwasser.at**  
**www.thalheimerheilwasser.at**



## INDOORKART SPIELBERG GET READY TO RACE

Erleben Sie ein wetterunabhängiges Kartsporlerlebnis für Jung und Alt. Die Indoor-Kartbahn ist ein idealer Freizeitausflug, ob mit Familie, Freunden, Ihrem Verein oder Ihrer Firma.

**Kartstraße 1, 8724 Spielberg, Tel.: +43 (0)3577 23655**  
**info@indoorkart.at, www.indoorkart.at**



## GOLF CLUB MURTAL

Das Golfjuwel der Steiermark. Golfschnuppern: anrufen, buchen, vorbeikommen und spielen. Anschließend chillen im EssPar Café & Restaurant am Golfplatz. Restaurant geöffnet täglich ab 8 Uhr. Clubsekretariat geöffnet täglich ab 9 Uhr.

**Frauenbachstraße 51, 8724 Spielberg**  
**Tel.: +43 (0)3512 75213, gcmurtal@golf.at**  
**www.diegolfregion.com**



## BLACKLIGHT-MINIGOLFFARENA

Ob Groß oder Klein, die Blacklight Minigolfworld mit ihrem sensationellen Blacklight-Effekt zaubert bestimmt allen ein Staunen und volle Begeisterung ins Gesicht. Aktuelle Infos und Öffnungszeiten unter [www.blacklight-minigolf.at](http://www.blacklight-minigolf.at). Auch im Winter geöffnet. Preise bis 14 Jahre € 8,50, ab 14 Jahre € 10,50.

**Pichlhofen 60, 8756 St. Georgen ob Judenburg**  
**Tel.: +43 (0)3583 2116, info@blacklight-minigolf.at**  
**www.blacklight-minigolf.at**

## INFORMATION

Holt euch die Broschüre mit allen Sommerausflugszielen nach Hause!  
[www.murtal.at/prospekte](http://www.murtal.at/prospekte)



**HOTEL & RESTAURANT PERSCHLER**  
**www.gasthof-perschler.at**

Familienschätze am laufenden Band!

# MIT DER RASSELBANDE DAS MURTAL ERLEBEN

## Urlaub im Murtal – entschleunigen, beschleunigen und Herzklopfen spüren

**D**er Urlaub im Murtal verspricht Entspannung, Action und tolle Erlebnisse für die ganze Familie. Hier können Ruhesuchende die Seele baumeln lassen und im warmen Thermalwasser der Aqualux Therme die Zeit vergessen. Im Murtal können Wanderfans unendliche Weiten genießen und 92 Gipfel über 2.000 Metern stürmen. Für Kinder bietet die Erlebnisregion ein wahres Eldorado an Abenteuern, angefangen bei zauberhaften Stunden im Märchenwald über actiongeladenen Spaß in der Playworld bis hin zu

entschleunigend tierischen Begegnungen mit Alpakas und Co. Die vielen Museen der Region begeistern Kulturfans. Hier stößt ihr auf archäologische Spuren aus längst vergessenen Zeiten und entdeckt nostalgische Raritäten „so wie es früher einmal war“. Über hundert Familien-Ausflugsziele warten darauf, euch und eure Liebsten zu begeistern. Den dazu passenden Folder findet ihr online unter [www.murtal.at](http://www.murtal.at) und in den Tourismus-Informationsbüros der Erlebnisregion Murtal.

Werbung



## FREIZEITPARK MÄRCHENWALD STEIERMARK

Ein tolles Ausflugsziel für die ganze Familie. Spiel, Spaß und Action sind garantiert! Infos und Öffnungszeiten unter [www.maerchenwald.at](http://www.maerchenwald.at). Bis Ende Oktober geöffnet. Der anliegende Gasthof Sonnenhof lädt zum Essen, Genießen und auch zum Übernachten ein.

**Pichlhofen 60, 8756 St. Georgen ob Judenburg**  
**Tel.: +43 (0)3583 2116, [info@maerchenwald.at](mailto:info@maerchenwald.at)**  
**[www.maerchenwald.at](http://www.maerchenwald.at)**



## MOUNTAIN ADVENTURE GOLF

Die höchstgelegene Adventure-Minigolfanlage der Welt! Macht euch bereit für eine einzigartige Runde Minigolf in einer bunten Erlebniswelt. Spaß für die ganze Familie bieten die 18 Bahnen auf Kunstrasen. Mit Sommer-, Winter- und Bergbau-Themenwelt. Vermeidet Wartezeiten, reserviert jetzt online.

**Feriensiedlung 179, 8785 Hohentauern**  
**[kiosk@MountainAdventureGolf.at](mailto:kiosk@MountainAdventureGolf.at)**  
**Öffnungszeiten & Preise: [www.MountainAdventureGolf.at](http://www.MountainAdventureGolf.at)**



## FAMILIEN ERLEBNISPARK MURTAL

Ein beliebtes Ausflugsziel, wo Kinder noch Kinder sein dürfen. Lamas, Esel, Ponys, Ziegen, Schafe und noch viele andere Tiere warten darauf, gestreichelt und bewundert zu werden. Geöffnet ab Februar bis Weihnachten, täglich von 10 - 18 Uhr. Erw. € 8,00, Kinder € 5,00, bis 3 Jahre gratis.

**Pregraben 33, 8715 St. Margarethen**  
**Tel.: +43 (0)3832 30055, [familienpark@gmx.at](mailto:familienpark@gmx.at)**  
**[www.erlebnispark-murtal.at](http://www.erlebnispark-murtal.at)**



## NATURERLEBNISPARK HOHENTAUERN

Geöffnet: je nach Wetterlage ab Ende Mai/Anfang Juni bis Mitte/Ende Sept.: 11 - 17 Uhr. Bei Schlechtwetter ist die Fels- und Höhlenwelt geschlossen.  
 Erw. € 8,50, Kinder € 5,50, Familienkarte € 18,00

**Sportzentrum Moscher, Tauernstraße 39**  
**8785 Hohentauern, Tel.: +43 (0)3618 204-0**  
**[www.keltenberg.at](http://www.keltenberg.at)**

# BEI ÜBER 100 FAMILIENSCHÄTZEN DAS HERZKLOPFEN SPÜREN



## WOHLFÜHLOASE LAIKAMHOFALPAKAS

Eine Wanderung, ein Spaziergang mit Alpakas durch den Wald garantiert ein unvergessliches Erlebnis und Entspannung pur. Außer Alpakas begrüßen euch auf dem Hof auch Milchkühe, Kälber, Hasen und Katzen. Hofführung gerne möglich. Im Hofladen findet ihr tolle Produkte rund um die Alpakas. Fam Strasser freut sich auf eure Terminvereinbarung!

**Fam. Strasser vlg. Laikam**  
Schwarzenbach 10, 8741 Weißkirchen  
Tel.: +43 (0)664 1205296, [www.laikam.at](http://www.laikam.at)

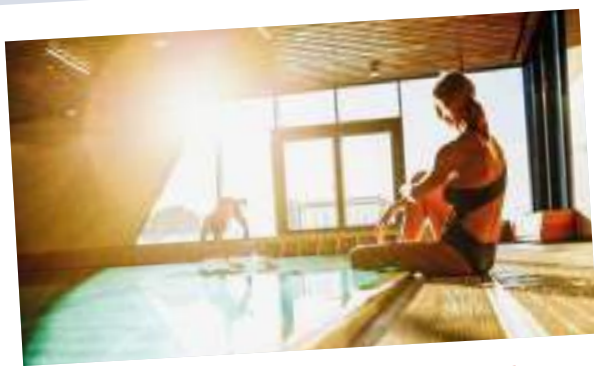

## AQUALUX THERME FOHNSDORF

Geöffnet: ganzjährig.  
Preise und Öffnungszeiten:  
siehe Website.

**Thermenallee 10, 8753 Fohnsdorf**  
Tel.: +43 (0)3573 20780-0  
[willkommen@therme-aqualux.at](mailto:willkommen@therme-aqualux.at)  
[www.therme-aqualux.at](http://www.therme-aqualux.at)



## SCHAUBERGWERK MUSEUM OBERZEIRING

Preise und Öffnungszeiten: siehe Homepage.  
Zutritt für Kinder ab 4 Jahren. Mindestanzahl für  
Führungen im Bergwerk: 2 Erwachsene.

**Marktplatz 3, 8762 Oberzeiring**  
Tel.: +43 (0)664 75125131, [kontakt@silbergruben.at](mailto:kontakt@silbergruben.at)  
[www.silbergruben.at](http://www.silbergruben.at)

# FASZINATION ZWISCHEN ENTSCHLEUNIGUNG UND BESCHLEUNIGUNG

## FAMILIEN- FREUNDLICH

Das ganze Familienangebot  
der Region Murtal gibt es auf  
[www.murtal.at](http://www.murtal.at)



### EDELSTEINE KRAMPL

Tauchen Sie ein in die Welt der edlen Steine und lassen Sie sich von endlosem Glitzern verzaubern. Entdecken Sie die Gläserne Fabrik, Glitzerwelt der Kristalle und vieles mehr. Mo -Fr 9 - 18 Uhr, Sa 9 - 12 Uhr. Führungen, Aktivitäten gegen Voranmeldung.

**Bahnhofstraße 7, 8741 Weißkirchen**  
**Tel.: +43 (0)3577 81111, [info@edelsteine-krampl.com](mailto:info@edelsteine-krampl.com)**  
**[www.edelsteine-krampl.com](http://www.edelsteine-krampl.com)**



### EISENBahnMUSEUM KNITTELFELD

Machen Sie eine Zeitreise durch das Eisenbahnmuseum Knittelfeld. Eisenbahnballspendensammlung und viele einzigartige Exponate. Geöffnet bis 31. Oktober. Di - So von 9 - 16:30 Uhr

**Ainbachtal 14 a, 8720 Knittelfeld**  
**Tel.: +43 (0)676 54 40795**  
**[office@eisenbahnmuseum-knittelfeld.at](mailto:office@eisenbahnmuseum-knittelfeld.at)**  
**[www.eisenbahnmuseum-knittelfeld.at](http://www.eisenbahnmuseum-knittelfeld.at)**





## PUCH MUSEUM JUDENBURG

Erleben Sie die Meilensteine der österreichischen Fahrzeuggeschichte! Geöffnet: Mi - So. 13 - 17 Uhr.  
Juli/August: täglich 10 - 17 Uhr.  
Eintritt: Erw. € 5,50, Kinder ab 6 Jahren € 4,50

**Murtaler Platz 1, 8750 Judenburg**  
office@puchmuseum.at, www.puchmuseum.at  
facebook: puchmuseum-judenburg



## MUSEUM MURTAL - ARCHÄOLOGIE DER REGION

Eine Zeitreise in das Murtal der älteren Eisenzeit vor fast 3000 Jahren mit spannenden Erfahrungen rund um die Archäologie und Funden aus hallstattzeitlichen Hügelgräbern. Öffnungszeiten und Preise: siehe Homepage  
Führungen auf Anfrage.

**8750 Judenburg, Herrngasse 12**  
Tel.: +43 (0)3572 20388, info@museum-murtal.at  
www.museum-murtal.at



## STERNENTURM JUDENBURG

Eintauchen in die Welt der Sterne und Planeten und beeindruckende Musikshows in 3D genießen. Das Erlebnis für die ganze Familie hat ganzjährig geöffnet, Siehe Spielplan unter www.sternenturm.at  
Eintritt: Erw. € 12,00, Kinder € 9,50, Gruppen € 10,00

**8750 Judenburg, Kirchplatz 1, Tel.: +43 (0)3572 44088**  
reservierung@sternenturm.at, www.sternenturm.at



## BERGBAUMUSEUM FOHNSDORF

Mit 3600 PS und Sprengstoff zum „Schwarzen Gold“.  
Geöffnet: tägl. von 1. Mai - 31. Okt. 9 - 17 Uhr.  
Eintritt inkl. Führung: Erwachsene € 10,00,  
Schüler € 5,00. Gruppenermäßigung ab 10 Personen.

**Schacht 10, 8753 Fohnsdorf, Tel.: +43 (0)3573 4647**  
+43 (0)699 17262810, bergbaumuseum-fohnsdorf@aon.at  
www.bergbaumuseum-fohnsdorf.at



## WO GESCHICHTE ZUM LEBEN ERWECKT WIRD

*Eine geführte Tour von der Steinzeit bis ins Mittelalter.*

**Die Archäo-Botschafterinnen und -Botschafter des Murtals entdecken mit Ihnen gemeinsam geschichtsträchtige Orte der Region.**



Schon in der Steinzeit war die Region Murau-Murtal als uralter Siedlungs- und Verkehrsraum inmitten der Alpen besiedelt. In den vergangenen Jahrzehnten brachte die Archäologie bereits Erstaunliches aus alter Zeit zu Tage: So zum Beispiel machte der berühmte Strettweger Kultwagen weit über die Region hinaus von sich reden. Steinzeitliche Gerätschaften, bronzezeitliche Siedlungen, Römerstraßen und mittelalterliche Wehrbauten: Sie alle erzählen eine lange und aufregende Besiedelungsgeschichte. Gemeinsam mit den Archäo-Botschafterinnen und Botschaftern des Museums Murtal können auch Sie in die Geheimnisse der Region eintauchen und die archäologischen Highlights des oberen Murtals erkunden. Ob zu Fuß auf den Spuren der Kelten oder mit dem Rad am Falkenberg entlang, wo auch der Kultwagen entdeckt wurde: Hier wird Geschichte lebendig! Geführte Touren sind den ganzen Sommer über auf Anfrage gerne möglich.

Werbung

### KONTAKT

#### MUSEUM MURTAL ARCHÄO-BOTSCHAFTER-TOUREN

Herrengasse 12, 8750 Judenburg  
 Tel.: +43 (0)3572 20388, [info@museum-murtal.at](mailto:info@museum-murtal.at)  
 Termine nach Anfrage in den Monaten Mai bis September

**Nähere Infos unter: [www.museum-murtal.at](http://www.museum-murtal.at)**



# Unzmarkt-Frauenburg

## ERHOLUNG UND NOSTALGIE

**Unzmarkt-Frauenburg ist die westlichste Gemeinde des Murtals. Als historischer Marktflecken ist der malerische Ort voll mit Geschichte und Freizeitangeboten für Gäste.**



*Die Pfarrkirchen in Unzmarkt-Frauenburg sind historische Denkmäler.*



*Die Burgruine Frauenburg ist zu besichtigen.*



*Der Murradweg führt ebenfalls durch die Gemeinde.*



*Im Freizeitpark kühlt man sich an heißen Tagen ab.*

**I**n kaum einer anderen Murtaler Gemeinde findet man so viel Historie und Zeugen längst vergangener Zeiten wie in Unzmarkt-Frauenburg. Schon von weitem erkennt man eines der markantesten Merkmale des Ortes: Die Burgruine Frauenburg. Einst ein Lieblingssitz des Minnesängers Ulrich von Liechtenstein und urkundlich bereits seit dem 13. Jahrhundert bekannt, ist die gut erhaltene Ruine heute zu besichtigen – eine spannende Reise in die Vergangenheit. Hinauf gelangt man unter anderem über den ehrreichen Literaturpfad, der sich ebenfalls um den bekannten Minnesänger Ulrich von Liechtenstein dreht und bis zum Fuße der Burg hinaufführt – vorbei am Unzmarkter Hauptplatz und am gern besuchten Freizeitpark.

### SPASS FÜR ALLE GENERATIONEN

Apropos Freizeitpark, die Anlage im Herzen der Gemeinde ist fast das ganze Jahr über für Einheimische und Gäste kostenlos nutzbar und lädt Sie ein, sich mitten in der Natur eine kleine Auszeit zu gönnen: beim Spazieren gehen auf bestens gepflegten Wegen, beim Verweilen im blühenden Alpengarten und Schnuppern an den traumhaften Rosen. An heißen Sommertagen ist insbesondere

der Naturschwimmteich mit ca. 1.000 m<sup>2</sup> Wasserfläche, Regenbogenrutsche und Holzturm Anziehungspunkt für kleine und große Badegäste. Daneben sorgen ein Kinderspielplatz, Beachvolleyballplatz, Fun-Court, zwei Tennisplätze und eine Pit-Pat-Anlage für Spaß und Action – und das Café Holiday fürs leibliche Wohl.

### RUND UM UNZMARKT-FRAUENBURG

Neben Badespaß und Geschichtswissen lässt sich rund um die Ortschaft noch viel mehr erleben: Der Murradweg verläuft direkt durch Unzmarkt-Frauenburg – ein Muss für alle Fans der zwei Räder. Zudem ist die Gemeinde gesäumt von Bergen, die zum Wandern animieren. Ein rundum gelungener Besuch in Unzmarkt-Frauenburg ist also garantiert!

Werbung

### KONTAKT

#### MARKTGEMEINDE UNZMARKT-FRAUENBURG

Simon Hafner Platz 2  
8800 Unzmarkt-Frauenburg  
Tel.: +43 (0)3583 2204 0  
gde@unzmarkt-frauenburg.at

**Nähere Infos unter:**  
[www.unzmarkt-frauenburg.at](http://www.unzmarkt-frauenburg.at)

Romantische Judenburger Altstadt

# SOMMER- NÄCHTE UNTERM CAMPANILE



Im Sommer an  
ausgewählten Freitagen  
**SUMMER  
VIBES**



**In der historischen Altstadt von Judenburg ist der italienische Einfluss auf Schritt und Tritt spürbar. Darüber hinaus punktet die Stadt mit abwechslungsreichen Freizeitangeboten.**



Schon von weitem grüßt der geschichtsträchtige Stadtturm die Besucherinnen und Besucher von Judenburg. 500 Jahre alt, gut 75 Meter hoch und damit der höchste Campanile Österreichs: Kein Wunder, dass das Wahrzeichen der Stadt Jahr für Jahr Anziehungspunkt für Zehntausende Besucher aus dem In- und Ausland ist. Das Café und die Aussichtsgalerie auf 42 Meter Höhe sind mit Panoramalift oder sportlich über 256 Stufen erreichbar. Von oben bietet sich eine herrliche Aussicht auf das Dächermeer der Altstadt und das gesamte Aichfeld bis zum Red Bull Ring. Wer den Blick noch weiter bis tief ins Universum werfen will, ist im Planetarium ein Stockwerk darüber bestens aufgehoben. Der Hauptplatz und die mittelalterlichen Gässchen rings um den Turm verführen mit ihrem italienischen Flair. Cafés und Restaurants laden zum gemütlichen Verweilen in schattigen Gastgärten ein. Auf einem Stadtbummel lassen sich viele kleine Geschäfte erkunden, in denen sich immer wieder das eine oder andere regionale Schmankerl entdecken lässt. Unweigerlich stößt man dann auch auf eines der modern inszenierten Museen: ob Archäologiemuseum mit spektakulären Funden aus der Hallstattzeit oder Puch-Fahrzeugmuseum mit außergewöhnlichen Exponaten vom Pucherl bis zum Haflinger.

### **MOUNTAINBIKE-HOCHBURG**

Für Abkühlung an heißen Sommertagen sorgt das mit dem steirischen Bädergütesiegel ausgezeichnete Judenburger Erlebnisbad inklusive Spielbach, Strömungskanal und einer 70 m langen Wasserrutsche. Noch sportlicher wird es in der Kletterhalle Judenburg, eine der modernsten Kletterhallen Österreichs, oder bei einer Wanderung auf den 2.396 m hohen Zirbitzkogel. Voll am Puls der Zeit liegt man in Judenburg beim Thema Mountainbiken und legt steiermarkweit die Latte hoch. Die neuen Strecken in der Trail Area Judenburg mit verschiedenen Schwierigkeitsstufen ziehen mittlerweile Mountainbike-Begeisterte von weiter an. Neu seit 2023 ist ein Bikepark speziell für die Kids. ▶



Erlebnisbad Judenburg: Das größte Freibad weit und breit sorgt für Abkühlung und jede Menge Spaß.



Foto: Lucas Prippl



“Mountainbiker-Herz, was willst du mehr: Action pur im Bikepark und auf den Trails!

► **STERNENTURM JUDENBURG**

Aufregende Weltraumshows, rasante Flüge durch das Universum und beeindruckende Musikshows kann man im Sternenturm, dem 500 Jahre alten Stadtturm von Judenburg, erleben. Und das bei jedem Wetter! Eines der modernsten Planetarien Europas entführt in die geheimnisvollen Weiten des Alls genauso wie in die Tiefen der Weltmeere. Raffinierte Weltraum-Action in 3D, die Staunen auslöst, Spaß macht und den Horizont erweitert. Hier erfährt man, was das Leben eines Astronauten ausmacht, wie man die Sternbilder am Himmel interpretiert und wo sich die sieben Weltwunder des Universums befinden. Alles ist altersgerecht aufbereitet: für Kinder ab dem vierten Lebensjahr bis zur spannenden Erwachsenen-Show. Musikliebende kommen bei der beeindruckenden Inszenierung von Pink Floyds Rockoper The Wall auf ihre Kosten. Mit seinen 75,66 Metern ist

der Sternenturm der höchste Stadtturm Österreichs. Neben einem spektakulären Panoramalift wartet er mit einer einzigartigen Aussichtsgalerie auf 42 Metern Höhe auf.

Unser Tipp: Die Aussicht bei einem kühlen Drink hoch über den Dächern der Stadt genießen. [www.sternenturm.at](http://www.sternenturm.at)

**VESPA RENTAL IM PUCH-MUSEUM**

Das Puch Museum Judenburg widmet sich der Fahrzeugmarke Puch und bereitet die Meilensteine der Fahrzeugentwicklung für die ganze Familie auf. Puch 500, Puch Maxi, Pinzgauer und Puch G: Legendäre Motorräder, Mopeds, Mofas, Autos und Fahrräder gibt es großteils im Originalzustand zu bestaunen. Führungen finden im renovierten Museum gegen Voranmeldung statt. Kostenlosen Eintritt gibt es mit der Steiermark-Card, 30 % Rabatt mit der MurtaI Card. Ein heißer Tipp ist die Puchparade am 15. August, bei der sich alljährlich Puchfans



Foto: Wolfgang Speckner



Im Museum MurtaI in die Hallstattzeit eintauchen und danach die Fahrzeuglegenden im Puchmuseum besuchen.



Zuerst im Sternenturm einen Flug in ferne Galaxien wagen und danach 40 Meter über dem Hauptplatz auf der Aussichtsgalerie einen kühler Drink genießen.

aus ganz Österreich in Judenburg zu einer gemeinsamen Ausfahrt treffen! Im Puchmuseum kann man übrigens auch City-Bikes und Vespa-Roller ausleihen. Reservierung unter 03572 85000 (Mo-Fr 9.00-12.00 Uhr) oder auf [www.puchmuseum.at](http://www.puchmuseum.at).

### ARCHÄOLOGISCHE SCHÄTZE

Im Museum Murtal sind 3.000 Jahre alte Funde aus jenem Gräberfeld ausgestellt, von dem auch der weltberühmte Strettweger Kultwagen stammt. Die Ausstellung zeigt Schätze aus dem wiederentdeckten Kultwagengrab und dem sensationellen Helmgrab, Meisterwerke der hallstattzeitlichen Keramikunst und prunkvolle Waffen aus Bronze und Eisen. Zu den beeindruckendsten Objekten zählt ein 2.600 Jahre alter Bronzehelm, der in einem Hügelgrab unweit von Strettweg gefunden wurde. Weiters erwarten Sie eine begehbare Karte, das Hallstattkino sowie der Museumsshop ([www.museum-murtal.at](http://www.museum-murtal.at)).

Einen umfassenden Einblick in die Vergangenheit Judenburgs gewinnt man auf den drei Etagen des Stadtmuseums. Zusätzlich gibt es einen volkscundlichen Schwerpunkt. Führungen werden gegen Voranmeldung angeboten.

### HAUPTPLATZMÄRKTE MIT MUSIK

Bereits im Jahr 1102, vor gut 900 Jahren, wurde Judenburg das Marktrecht verliehen. Auch heute spielen die Hauptplatzmärkte eine wichtige Rolle im Stadtleben. Freitags am 23. Juni, 7. Juli, 4. August und 1. September werden bei der Veranstaltungsreihe „Genussmarkt & Sommervibes“ kulinarische Genüsse samt Live-Musik geboten, Start ist jeweils um 17 Uhr. Jeden Samstag bietet der traditionelle Bauernmarkt das ganze Jahr über von 8 bis 12 Uhr beste Produkte frisch vom Bauernhof an. Im Juli und August spielt zusätzlich in der Reihe „Volksmusik am Bauernmarkt“ von 9 bis 11 Uhr die Musi auf, original und unverfälscht.



Werbung

### KONTAKT

#### INFORMATIONSD- UND KARTENBÜRO JUDENBURG

8750 Judenburg, Hauptplatz 20  
Tel.: +43 (0)3572 85000  
Mo - Fr: 9.00 - 12.00 Uhr

#### TV MURTAL, STANDORT JUDENBURG

8750 Judenburg, Hauptplatz 6  
Tel.: +43 (0)3577 26600  
Mo - Fr: 9.00 - 12.00, 13.00 - 17.00 Uhr

**Nähere Infos unter:**  
[www.judenburg.com](http://www.judenburg.com)  
[www.murtal.at](http://www.murtal.at)

### SEHR BELIEBT:



#### BAUERNMARKT AM HAUPTPLATZ

Jeden Samstagvormittag verwandelt sich der Judenburger Hauptplatz in einen Bauernmarkt mit Schmankerln. In den Sommermonaten spielt zünftige Musi auf.



#### ALTSTADTFÜHRUNGEN

Ein Streifzug durch die Geschichte von Judenburg: Gruppenführungen jederzeit buchbar: Sternenturm Judenburg  
+43 (0)3572 44088, [reservierung@sternenurm.at](mailto:reservierung@sternenurm.at)



#### SUMMERVIBES AM HAUPTPLATZ

23. Juni: Start mit den „Roaring Sixties“  
7. Juli: Country Night mit „Raccoon“  
4. August: Italienische Nacht mit „Cuore Italiano“  
1. September: Schlager-Nacht mit „Ratschi“





# Landschaftsapotheke Judenburg

## DIE NATUR ALS HEILMITTEL

**Seit sieben Generationen ist die Landschaftsapotheke am Judenburger Hauptplatz Teil der Familie Odelga. Ihre Geschichte reicht noch viel weiter zurück. Bis heute geblieben ist aber ihr Auftrag, die Menschen mit wertvollen und wohltuenden Heilmitteln zu versorgen.**

**W**enn wir in der Region Murau-Murtal von Landschaft sprechen, dann ist nicht nur das Panorama gemeint – hier findet sich auch die älteste Apotheke der Steiermark, die Landschaftsapotheke am Judenburger Hauptplatz. Es wurde schon im 15. Jahrhundert von den Landständen, quasi der Landesregierung, ein Apotheker bestellt, um die örtliche Bevölkerung mit Heilmitteln zu versorgen und damit ihre Gesundheit zu erhalten. Dieses Bestreben lebt heute im Tun und Wirken der Landschaftsapotheke in Judenburg weiter – unter der Leitung von Apothekerin Valerie Odelga.

### GESUNDHEIT BEWAHREN

Bereits als Kind war es für Valerie Odelga klar, dass sie Apothekerin werden würde. Entammt sie doch einer Familie, die seit sieben Generationen in der Region Murau-Murtal für das Wohl und die Gesundheit der Menschen sorgt. Abseits des üblichen Apotheken-Sortiments stellen Valerie Odelga und ihr Team auch selbst gerne Arzneien her. In der Region bietet sich dafür neben allerlei Heilkräutern und Pflanzen vor allem ein Gewächs ganz vorzüglich an: die Königin der Alpen, die Zirbe, und das Öl aus ihren Zapfen.

### WOHLTUENDES VON DER ZIRBE

Der Duft der Zirbe ist absolut charakteristisch – tatsächlich soll sich der Geruch allein bereits positiv auf das Herz-Kreislauf-System auswirken und den Schlaf verbessern. In ihrer Apotheke in

Judenburg hat Valerie Odelga darum den Fokus auf die Wirkung der Zirbe gelegt. Die Produktvielfalt reicht von Raumduft und Sprays über Salben, Cremes und Seifen bis hin zu Badezusätzen und Tee.

### RAUMSPRAY ZIRBE-ZITRONE

Das wertvolle ätherische Zirbenöl weist besondere Eigenschaften auf. Neben seiner zellschützenden Wirkung bekämpft es Bakterien und Pilze. Zirbenöl beruhigt Herzschlag und Atmung und führt so zu tiefer Entspannung und erholsamem Schlaf. Zitronenöl mit seinem zitronig-frischen Duft mischt sich herrlich mit der würzigen Note des Zirbenöls. Das Bio-Zitronenöl erinnert an frisch geriebene Zitronenschale, gemeinsam entfalten beide Öle im Raumduft Zirbe-Zitrone ihre Stärke zur Luftreinigung, Konzentration und Erfrischung. Zitronenöl ist ideal für Schulkinder, die nicht den rechten Einstieg in die Hausaufgaben finden. Zirbenöl bringt die nötige Ruhe, wenn es an der notwendigen Ausdauer mangelt. Anwendungsempfehlung des Zirben-Zitrone-Raumsprays: 3–4

Sprühstöße im Raum verteilen oder auf ein feuchtes Tuch in Heizungsnahe sprühen. Der Raumspray ist auch als frischer Duft auf Oberflächen gut anzuwenden und entfaltet dabei seine desinfizierende Wirkung. Unser Tipp: ein Muss für die Handtasche. Im Sommer herrlich erfrischend auch in engen Räumen oder Menschenmengen. Im Herbst und Winter machen Sie sich eine kleine Schutzwolke, wenn rundherum alles niest und hustet.



Die Apotheke im Körblerhaus besteht wahrscheinlich schon seit dem 15. Jahrhundert.

Gerne stellt das Team der Landschaftsapotheke Judenburg ein Geschenkkisterl mit vielseitigen Zirbenprodukten für Sie und Ihre Lieben zusammen, um Ihrem Wohlbefinden etwas Gutes zu tun – wie es die Apotheke bereits seit Jahrhunderten macht.

Werbung



**MIT DEM RABATTCODE „zirbenbaum23“ SPAREN SIE -10% BEI EINER ZIRBENBAUM-BESTELLUNGEN IN ONLINESHOP!**

### KONTAKT

#### LANDSCHAFTSAPOTHEKE AM HAUPTPLATZ

Mag. Valerie Odelga  
Hauptplatz 5  
8750 Judenburg  
Tel.: +43 (0)3572 82365  
apotheke@ainet

**Nähere Infos unter:  
[www.die-landschaftsapotheke.at](http://www.die-landschaftsapotheke.at)**





*Vom traditionellen  
Stil bis zum extra-  
vaganten Look: Hier  
werden alle fündig.*



## TRADITIONELL UND STILECHT

**Gel(i)ebte Tradition bietet Anita Schaffer in  
ihren Geschäften in Judenburgs Innenstadt.**

**T**radition, Heimatgefühl und Naturverbundenheit erleben in den vergangenen Jahren eine wohlverdiente Renaissance. Wenn es um festliche Anlässe oder die Freizeit geht, entscheiden sich daher viele für Tracht. Anita Schaffers Angebot ist perfekt für jeden Moment des Tages. In ihrem Geschäft im Herzen von Judenburg findet man Trachten, Landhausmode, Lederhosen, Dirndl und Accessoires in traditionellem Stil, als lässige Trend-Pieces oder gekonnt kombiniert. Ebenso gibt es eine große Auswahl an Trachtenmode für Kinder. Zu den 25 bereits vorhandenen namhaften Lieblingsmarken ihrer Kundinnen und Kunden kam kürzlich auch die Kollektion von Sportalm GmbH. Anita Schaffer weiß, dass ausdrucksstarkes Gewand gerade an wichtigen Tagen im Leben ein Wohlfühlfaktor ist, und bietet daher Hochzeitstrachten für sie und ihn, die zwischen Ursprung und Moderne angesiedelt sind. Sie verbindet ihr Sortiment mit fachkundiger, typgerechter und freundlicher Beratung, sodass man am Ende nicht nur mit dem passenden Outfit, sondern auch mit einem Lächeln auf den Lippen nach Hause fährt. Gleich neben der Trachtenboutique gibt es neuerdings auch eine Kettner-Filiale. Im Fachgeschäft für Jagd, Wald und Outdoor reicht das Angebot von Waffen, Optik und Munition über Jagd- und Funktionskleidung sowie Zubehör bis zu Wild- und Waldprodukten. Werbung

### KONTAKT

#### TRACHTENMODE ANITA SCHAFFER

Burggasse 3, 8750 Judenburg, Tel.: +43 (0)664 8157021  
anita@trachtenmode-schaffer.at

Öffnungszeiten: Mo - Fr 9.00 - 12.00 Uhr,  
14.30 - 18.00 Uhr, Sa. 9.00 - 12.30 Uhr

**Nähere Infos unter: [www.trachtenmode-schaffer.at](http://www.trachtenmode-schaffer.at)**



**BESTER PREIS,  
BESTE LEISTUNG,  
HÖCHSTE FUNKTIONALITÄT.**

Durchdachte Features, High-Tech-Materialien und ein moderner Look machen die Kleidung von „elch“ zum sicheren Begleiter für jede Aktivität im Gelände.

Die geräuscharme Jagd- und Funktionsbekleidung für die unterschiedlichsten Wetterbedingungen überzeugt durch optimale Passform und moderne Schnitte. Zum Einsatz kommen ausschließlich qualitativ hochwertige Materialien mit durchdachten Features - sowohl bei der Damen- und Herren- als auch bei der Kinderkleidung.

Die Produktpalette der Marke „elch“ reicht von Oberbekleidung und Zwischenlayern über Unterwäsche und Accessoires bis hin zu Gummistiefeln.

**EXKLUSIV  
BEI KETTNER**

16 x in ÖSTERREICH und auch in...  
JUDENBURG, Burggasse 3, Tel. +43 (0)2626 / 20026-430  
[www.kettner.com](http://www.kettner.com)

**Kettner**



**SPORTALM**  
KITZBUHEL

*Anita Schaffer*  
TRACHTENMODE

Burggasse 3 • 8750 Judenburg  
0664-8157021 • [anita@trachtenmode-schaffer.at](mailto:anita@trachtenmode-schaffer.at)  
[www.trachtenmode-schaffer.at](http://www.trachtenmode-schaffer.at)



*My home is my Nugget*

# FREIHEIT, FREUDE, ABENTEUER

**Der Ford Nugget mit Westfalia-Ausbau ist Inbegriff eines komfortablen wie flexiblen Wohnmobils mit bis zu vier Schlafplätzen. Nun gibt es den beliebten Camper erstmals auch mit Allradantrieb.**

Über Camping zu erzählen ist fein, Camping zu erleben aber noch viel feiner. Der Camping-Boom, der spätestens seit Corona nicht mehr aufzuhalten war, ist ungebrochen. Bereits seit den 70er-Jahren setzt sich Ford mit der Herausforderung auseinander, die Vorzüge einer

Kleinstwohnung in ein Fahrzeug für alle Mobilitätsansprüche zu verpacken. Das beeindruckende Resultat: der stilvolle wie komfortable Ford Custom Nugget – wahlweise mit Hoch- oder Aufstelldach. Zwei separate Doppelbetten in Wohnbereich und Dach bieten Platz für bis zu vier Erwachsene. Perfekt für längere Ausflüge mit Familie oder Freunden.

#### LEISTUNGSSTARKE MOTOREN

Die Heckküche besticht durch ihre durchdachte Funktionalität: Mit leicht zugänglichen Stauräumen und einem Kühlschrank in Griffweite wird das Kochen unterwegs zum Vergnügen. Der Trinkwassertank hat ein Volumen von 42 Litern und kann bequem von außen aufgefüllt werden. Das macht es einfacher denn je, vorzusorgen, dass die Wasservorräte unterwegs nicht ausgehen. Zwei neue Ausstattungsvarian-

ten unterstützen den Outdoor-Lifestyle und sind für ganzjährigen Komfort ausgelegt. Das Active-Modell wartet mit hochwertigem Interieur und exklusiven Außendetails auf. Der helle Holzboden im Yachtdeck-Design verleiht dem Wohnbereich einen luxuriösen Touch, die LED-Innenbeleuchtung lässt sich in Helligkeit und Farbtemperatur je nach Wunsch verändern. Vom ikonischen Ford Raptor inspiriert ist die Trail-Variante: mit taffem Außendesign und einem serienmäßigen Sperrdifferenzial für unbefestigten Fahrbahnuntergrund oder Grascampingplätze. Beide Modelle heben sich optisch erfrischend von der Masse ab und werden ausschließlich mit Aufstelldach gebaut. Angetrieben werden sie von einem leistungsstarken und kraftstoffsparenden 2,0-Liter-EcoBlue-Dieselmotor, der auch lange Urlaubsfahrten souverän meistert.

Werbung



*Urlaubsstimmung herrscht im Autohaus Kienzl seit dem Eintreffen des neuen Nugget.*



*Konsequent durchdacht: Das Zwei-Raum-Konzept des Ford Nugget trennt den Wohn- und Schlafbereich perfekt vom L-förmigen Küchen- und Funktionsbereich.*

### KONTAKT

#### AUTOHAUS KIENZL

Burggasse 103, 8750 Judenburg  
Tel.: +43 (0)3572 83572  
autohaus@kienzl.at

**Nähere Infos unter:  
www.kienzl.at**



# DER NEUE FORD TOURNEO CUSTOM

**JETZT AUCH ALS  
ALLRAD ERHÄLTlich!**



Scannen für mehr  
Informationen!

## ABENTEUERER MIT KOMFORT

**JETZT AB  
€ 499,- mtl. bei Leasing<sup>1)</sup>**



Ford Tourneo Custom: Kraftstoffverbrauch kombiniert 7,4 – 9,4 l/100 km | CO<sub>2</sub>-Emission kombiniert 193 – 246 g/km | (Prüfverfahren: WLTP)

Bei den Angaben zu den CO<sub>2</sub>- und Verbrauchswerten handelt es sich um Werte, die im Rahmen der Vorabdatenkonfiguration für das Kraftfahrzeug berechnet wurden. Die Verbrauchs- und CO<sub>2</sub>-Emissionswerte für den E-Tourneo Custom und den Tourneo Custom Plug-in-Hybrid werden rechtzeitig vor Markteinführung bekanntgegeben.



BURGGASSE 103  
8750 JUDENBURG  
+43 (0)3572 83572-0  
autohaus@kienzl.at, www.kienzl.at

Symbolfoto. Bilder und Videos sind urheberrechtlich geschützt und dürfen weder ganz noch auszugsweise vervielfältigt, abgeändert, übertragen, lizenziert oder veröffentlicht werden. 1) Berechnungsbeispiel am Modell: Der neue Tourneo Custom - TREND 320 LIHI / 8-Sitzer 2,0 l EcoBlue 136 PS 6G - Front: Barzahlungspreis € 57.572,35; Leasingentgeltvorauszahlung € 17.271,70; Laufzeit 36 Monate; 10.000 Kilometer / Jahr; Restwert € 28.104,30; monatliche Rate € 499,00; Sollzinssatz 5,48 %; Effektivzinssatz 6,19 %; Bearbeitungsgebühr (in monatlicher Rate enthalten) € 156,00; gesetzl. Vertragsgebühr € 352,36; zu zahlender Gesamtbetrag € 63.692,37; Gesamtkosten € 6.120,02. Die Abwicklung der Finanzierung erfolgt über Ford Credit, einem Angebot der Santander Consumer Bank. Bankübliche Bonitätskriterien vorausgesetzt. Freibleibendes unverbindliches Angebot, gültig bis auf Widerruf, vorbehaltlich Änderungen, Irrtümer und Druckfehler.



Fotos: Lucas Pripfl

BIKEN  
AUS LEIDEN-  
SCHAFT

Es geht rund auf den  
vielen Trails – und  
alles ganz legal.



## Steirische Mountainbike-Pilotregion

# HEISSE BIKE TRAILS DURCH DAS MUR TAL

**Mit 25 Strecken ist das Murtal bereits jetzt die angesagteste steirische Mountainbike-Destination. 2023 eröffnet ergänzend ein Bikepark für Kids.**



Mit einem motivierten Team lassen sich außergewöhnliche Projekte leichter verwirklichen.

**M**ountainbiken ist einer der Megatrends im Tourismus. Dass das Angebot vielerorts hintennach hinkt, ist kein Geheimnis. Ganz anders im Murtal. Politische Verantwortliche, Touristiker und Grundbesitzer haben die Corona-Zeit genutzt, um als Mountainbike-Region voll durchzustarten. Die LEADER-Region innovationsRegion Murtal - mit ihrem Obmann LAbg. Bgm. Ing. Bruno Aschenbrenner – ist stolz, dass alle 21 Gemeinden mit an Bord sind. Kern des Vorhabens ist die Einrichtung legaler Strecken, die Errichtung neuer Trails, einheitliche Markierungen und eine Verknüpfung mit dem bestehenden Radknotennetz. Seit 2021 konnte in

nur zwei Jahren ein regionsumspannendes offizielles MTB-Netz geschaffen werden, das weit und breit seinesgleichen sucht. Durch entsprechende Verträge mit den Grundstückseigentümern ist voller Versicherungsschutz auf allen Strecken gegeben. Höhepunkt der Entwicklung war die Errichtung des Sender-Trails und der Pro Line in Judenburg, die sich in kürzester Zeit zu einem Anziehungspunkt für Mountainbike-Begeisterte aus nah und fern etabliert haben.

### BIKEPARK MIT FUNFAKTOR

Der neue Bikepark für Kids in Judenburg soll den Kleinen früh den Mountainbikesport näherbringen und kann



Mit Unterstützung von Bund, Land und Europäischer Union

Bundesministerium  
Land- und Forstwirtschaft,  
Regionen und Wasserwirtschaft

LE 14-20





Ob sportlich oder gemütlich: Die Streckenvielfalt ist riesengroß.

sowohl mit Fahrrädern wie auch mit Laufrädern befahren werden.

Die Infrastruktur ist auf dem letzten technischen Stand und bietet einen immensen Funfaktor. Nach den Einheiten in der KidsArea dürfen die jungen Biker bereits die blaue Strecke des Sender-Trails in Angriff nehmen. Auch Ältere haben hier die Möglichkeit, das Mountainbiken unter fachlicher Anleitung von Grund auf zu erlernen.

### TRAILS OHNE ENDE

Das Herzstück der Mountainbike-Region Murtal, der sogenannte Sender-Trail, ist ein Rundkurs für Profis und Anfänger, der über das Reiflingeck, die Schnürerstraße und die ehemalige Rodelbahn führt. Noch weiter oben kann die Hohe Ranach mit 1981 Meter Seehöhe von Mai bis September legal erklommen werden. In Knittelfeld ist unterhalb des Steinplans der Single-trail Brandwaldsteig entstanden. Die Murtalblicktour bietet einen herrlichen Blick auf die Stadt, das Aichfeld und die Seckauer Alpen. Weitere Touren: vom Allerheiligengraben über den Ausflugsgasthof Mooswirt und den Schwarzen Herrgott nach Pöls, die Gröndahlhaustour in St. Margarethen oder die Triebensteinrunde in Hohentauern. Ausdauer erfordert die Sommertörlrunde mit 60 Kilometern und 1.000 Höhenmetern. Auch die Tour auf den Steinplan von Gubernitz aus fordert mit 1.100 Höhenmetern die Wadeln.

Werbung



## Offizielle Strecken

in Kooperation mit Tourismusverbänden und Gemeinden

HOHENTAUERN	Triebensteinrunde	4a
	Hölleralmrunde	4b
	Edelrautehütte	4c
	Bergerhube	4d
PÖLSTAL	Pöls – Schwarzer Herrgott Oberzeiring – Tauernwindpark	8a (7)
JUDENBURG	Sender-Trail	19a
	PRO Line	19c
	KidsArea Sender Land	19ds
	Hohe Ranach	19b
	Pensionistenhütte	15a
ST. MARGARETHEN	Roatmoaralmtour	67a
	Hofer Alm Tour	67b
	Möschbauerntour	67c
	Steinplan von Gubernitz	67d
	Murtalblickrunde	67e
	Fuchs und Henn Trail	67f
	Brandwaldsteig Trail	67g
	Hoferalm Trail	67h
	Gröndahlhaustour	67i
	Fischertour	67j
	Fötschach Tour	67k
	Oxenalm Tour	67l
	Wielender Tour	67n
	KNITTELFELD	Murtalblickrunde Brandwaldsteig/Steinplan
LOBMINGTAL	Steinplan	
	Tobiasalm Tour	66b
	Tobiasalm Trail	66c
ST. MAREIN	Untere Bodenhütte	74a
SPIELBERG	Adlerkuppe	50a
INFORMATION	<a href="http://mtb-murtal.at">mtb-murtal.at</a> <a href="https://www.instagram.com/mtbmurtal/">instagram.com/mtbmurtal/</a> E-mail: <a href="mailto:info@mtb-murtal.at">info@mtb-murtal.at</a>	

Fohnsdorfer Freizeitjüwelen

# DIE SONNIGSTEN AUSSICHTEN IM MURTAL

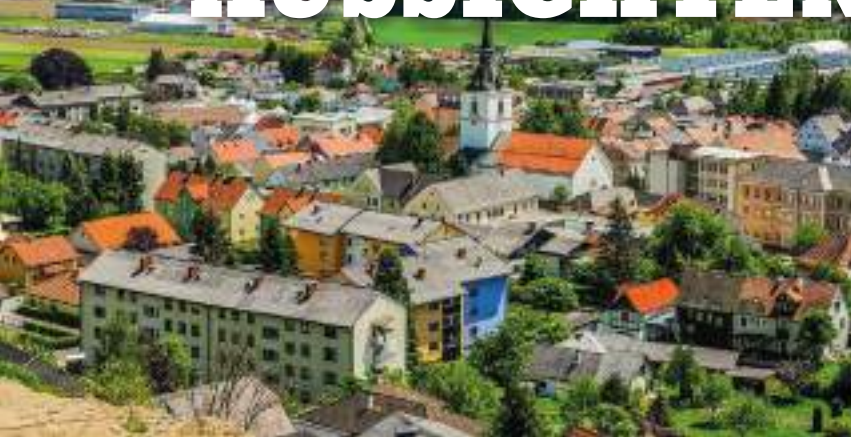

**Mit einer perfekten Südhanglage gilt Fohnsdorf nicht zu Unrecht als die Sonnen-gemeinde des Murtals. Der Thermenort wartet auch mit wunderschönen Wander-, Spazier- und Radwegen auf.**

*Das großzügig gestaltete Freibad Fohnsdorf ist von Juni bis August geöffnet.*

**S**onnenliebende aufgepasst: Fohnsdorf weist laut den gängigen Wetterplattformen die meisten Sonnentage im Murtal auf. Optimale Voraussetzungen also für alle Outdooraktivitäten. Neben der Therme bietet die Gemeinde den ganzen Sommer über uneingeschränktes Badevergnügen im beheizten Freibad im Ortszentrum. Großzügige Liegeflächen und ein eigenes Kleinkinderbecken sorgen für Badespaß pur bei angenehmen Wassertemperaturen. Eine Pit-Pat-Anlage, ein Volleyballplatz und ein abgetrennter Platz für Ballspiele bieten zusätzlich Abwechslung. In den vergangenen

Jahren hat die Gemeinde auch viel in ihr Geh- und Radwegenetz investiert. Jeder Ortsteil ist per Rad oder zu Fuß gut erreichbar, auf den beschilderten Spazier- und Wanderwegen lässt sich die Umgebung bestens erkunden. Die leicht zu erreichende Sillweger Aussichtswarte bietet ebenso wie die Ruine Fohnsdorf einen wunderbaren Blick über das gesamte Aichfeld.

## WELTWEIT TIEFSTER KOHLEBERGBAU

Die Geschichte des Fohnsdorfer Bergbaues reicht bis ins Jahr 1670 zurück. Das Braunkohlebergwerk war mit knapp 1.200 m über Jahrzehnte das tiefste

der Welt. Tief in die Bergbaugeschichte eintauchen kann man auch heute noch im einzigartigen Bergbaumuseum. Auf 1.000 m<sup>2</sup> überdachter Ausstellungsfläche und 5.000 m<sup>2</sup> Freigelände können Besucherinnen und Besucher die gefährliche Welt der Bergleute hautnah nacherleben.

Werbung

## KONTAKT

### GEMEINDE FOHNSDORF

Hauptplatz 3, 8753 Fohnsdorf  
Tel.: +43 (0)3573 2431

**Nähere Infos unter:**  
[www.fohnsdorf.at](http://www.fohnsdorf.at)



*Rundumblick von der Sillweger Aussichtswarte.*



*Tiefe Einsichten bietet das Bergbaumuseum.*



*Die Ruine Fohnsdorf thront hoch über dem Ort.*





# EINTAUCHEN & WOHLFÜHLEN



Es plätschert und dampft. Umhüllt von warmem Wasser ist die kühle Luft ein willkommener Kontrast. Jetzt heißt es zurücklehnen und die Gedanken schweifen lassen. Beim Blick auf das märchenhafte Schloss Gabelhofen, das direkt vor dem Außenbecken thront, ist das ein leichtes Spiel.

Nicht nur der Außenbereich der AQUALUX Therme in Fohnsdorf ist ein Genuss. Das 34 Grad warme Heilwasser lädt hier, wie auch in den Innenbecken mit dem Strömungskanal oder dem Massagebecken zum Abtauchen in eine erholsame Auszeit und zum Wohlfühlen ein. Allein, zu zweit oder mit der ganzen Familie.

Vollkommene Entspannung findet man im Ruhebereich des VitaDome und in der großzügigen Saunawelt: Vier verschiedene Saunen, unter anderem mit Aussicht auf den markanten Zirbitzkogel, sowie drei Infrarotkabinen bieten tiefgehende Wärme.



Adrenalin pur am

# RED BULL RING



**Tauche ein in die  
einzigartige Welt  
am Spielberg. Das  
vielfältige Angebot an  
Driving & Riding  
Experiences lässt  
jedes Herz  
höherschlagen.**

*Der Red Bull Ring  
Fuhrpark ist gespickt mit  
PS-Träumen: Vom F4-  
Boliden über den Porsche  
911 GT2 RS Clubsport  
bis zum Moto2-Bike.*

**D**u willst den Großen des Sports nicht nur im Fernsehen oder von der Tribüne zusehen, sondern es ihnen gleichzutun? Oder möchtest du mit Familie oder Freunden den Späurens Lebens haben? Dann ist der Red Bull Ring die richtige Adresse. Von klein bis groß, von unerfahren bis professionell – das vielfältige Angebot an Riding & Driving Experiences bietet für jeden das Richtige. Der hauseigene Fuhrpark ist gespickt mit vier und zwei Rädern, die deinen Puls höherschlagen lassen. Genauso vielfältig wie die Fahrzeuge sind die Tracks, die am Spielberg zu finden sind. Die Palette reicht vom Kart Track über mehrere Offroad Tracks bis zur F1-Rennstrecke. Die Möglichkeiten am Red Bull Ring sind schier unendlich.



### **KTM ELEKTRO SX-E 5 – GET READY, KIDS!**

Die Bikes sind aus mehreren Gründen perfekt für deine Kids. Sie können zwischen sechs unterschiedlichen Leistungsmodi wählen und somit das Mini-Enduro-Bike genau auf ihr Können einstellen. Ob im Schrittempo oder bis zu 70 km/h im Racingmodus – auf den vollelektrischen KTM Elektro SX-E 5 Bikes ist alles möglich. Die Riding Experience findet auf einem eigens abgesperrten Bereich statt, damit ist garantiert, dass die Kinder bei ihren allerersten Turns auf einem Zweirad jede Menge Spaß haben – und die Eltern keine schlaflosen Nächte.

Los geht's ab € 48,-



### **ROADTRIP IM PORSCHE 718 CAYMAN S**

Schon beim Anblick des Porsche 718 Cayman S wird dir klar, dass auf dich der Roadtrip deines Lebens wartet. Du drehst den Zündschlüssel und auf einen Schlag röhrt der 350 PS starke Boxermotor aus dem Heck. Die Porsche Genuss Tour beginnt am Red Bull Ring und führt dich auf den Sölkpass und weiter nach Pürgg auf der Ostseite des Grimmings. Deinen kulinarischen Boxenstopp absolvierst du im Gasthaus Krenn. Gestärkt geht es dann auf die zweite Etappe über Admont bis zur alten Römerstraße in Hohentauern zurück an den Red Bull Ring. Alle Riding Experiences im Porsche 718 Cayman S sind auch mit Handbedienung buchbar.

Der Roadtrip kostet € 430,-



## INEOS GRENADIER – BUILT ON PURPOSE

Wenn du die grenzenlosen Möglichkeiten eines Geländewagens zu schätzen weißt, dann ist die Offroad Experience im INEOS Grenadier das Nonplusultra für dich! Mühelos steuert er auf dem Offroad Car Track durch Wassergräben und bewältigt unwegsame Waldpassagen mit Bravour. Optional kannst du dir mit dem gefinkelten Parcours am 4WD Test Track eine Schlamm-schlacht liefern. Von Felsen über Stufen und Rollen bis hin zu solchen, die man nur mit Seilwinde bewältigen kann – Abenteuerherz, was willst du mehr? Der Offroad-Spaß startet ab € 72,-



## KTM ENDURO BIKE SELECTION – GET DIRTY

Auf dich wartet ein Motorrad aus der KTM Enduro Bike Selection und mit der „Area 24“ eine Spielwiese auf zehn Sektoren und Hindernissen in unterschiedlichen Schwierigkeitsgraden. Die legendären Bikes der EXC-Serie gibt es für jedes Level. Was sie alle eint: Die KTM Enduro Bikes sind durch die Bank leicht und perfekt ausbalanciert, damit du ab der ersten Minute loslegen kannst. Optional kannst du auch auf deinem eigenen Bike den ultimativen Adrenalin-Kick am Spielberg holen. Eine Tageskarte für die „Area 24“ kostet € 53,-



## ONROAD EIGENES BIKE – ENJOY THE RACE FEELING

Mach dich bereit, einen Tag zu erleben, den du so noch nie erlebt hast. Am Red Bull Ring begibst du dich auf die Spuren von Brad Binder & Co und heizt mit deinem eigenen Motorrad über den MotoGP Track. Unter der Anleitung erfahrener InstruktorInnen entwickelst du ein Gespür für die Rennstrecke und findest in kürzester Zeit deinen maximalen Speed. Wenn du dein Fahrkönnen auf das nächste Level heben willst, dann bist du im Driving Center genau richtig. Hier bist du bestens aufgehoben und lässt es step by step angehen. Los geht's ab € 54,-



## KTM X-BOW – READY TO RACE

Du liebst es verwegen und waghalsig? Dann ist der KTM X-Bow das richtige Gefährt für dich. Der 330 PS starke Roadster hat zwar eine Straßenzulassung, gleicht aber viel mehr einem Formel-Boliden als einem herkömmlichen Sportwagen. In Hinblick auf das Leistungsgewicht ist der KTM X-Bow vergleichbar mit einer Bodenrakete, in der du Platz nimmst. Technischen Schnickschnack wie ABS, Traktionskontrolle usw. suchst du in der reinrassigen Rennmaschine vergebens. Ob im Driving Center oder auf der Rennstrecke – dieses Fahrerlebnis wird dir definitiv in Erinnerung bleiben. Das Vergnügen im KTM X-Bow startet bei € 85,-

Buche dein Fahrerlebnis auf  
[www.redbullring.com](http://www.redbullring.com)

# Red Bull Ring

## DIE ERSTE ADRESSE FÜR EINZIGARTIGE ERLEBNISSE

### ADRENALIN- KICKS

Der Red Bull Ring lädt zu Motorsport-Erlebnissen auf höchstem Niveau auf zwei oder vier Rädern ein.



### RED BULL RING TOUR

Der Blick hinter die Kulissen einer der modernsten Rennstrecken der Welt lässt große Augen und staunende Blicke zurück. Die 90-minütige Red Bull Ring Tour bringt dich an Orte, die dir als Fans normalerweise verborgen bleiben wie die Race Control, das Media Center und die VIP-Lounges. Zu den Höhepunkten zählt der Besuch des Red Bull Wing, der als Tor zum Red Bull Ring gilt und das Welcome Center, das eine Fahrzeug-Ausstellung, das Wing Café sowie den Fan Shop beheimatet. Eigentlich ein unbezahlbares Erlebnis, das am Spielberg ab € 19,- erhältlich ist.



### KART - START RACING

Es gibt nicht viel, das mehr Spaß macht als eine Runde Kart fahren am Red Bull Ring. Frei nach dem Motto „Ich will Spaß, ich geb Gas!“ kommt bei den unterschiedlichen Fahrerlebnissen keine Langeweile auf. In perfekt gewarteten Viertakt-Karts fliegst du über den Kart Track, rauschst um die Kurven und spürst, wie dir deine Verfolger im Nacken sitzen. Auch die Kleinsten können am Spielberg zeigen, was in ihnen steckt. Die PS-reduzierten Kids Karts sind ideal, damit die Kleinen einmal Motorsport-Luft schnuppern können. Also schnapp dir deine Freunde oder Familienmitglieder – und los geht es! Das Kart Bronze Paket gibt es ab € 17,-



Landhaus Wilhelmer

# SPORT, ERHOLUNG UND JEDE MENGE KULINARIK



UM  
RESERVIERUNG  
FÜR PADEL-TENNIS,  
TENNIS UND KEGELN  
WIRD GEBETEN!

**Wie vereint man sportliche Aktivität und Wellness-Faktor und macht daraus ein Wohlfühlkonzept für Gäste von nah und fern? Das Landhaus Wilhelmer in Aichdorf zeigt, wie es geht.**

**S**piel, Satz und Sieg: Diese Worte hört man im Zusammenhang mit dem Landhaus Wilhelmer häufiger. Schließlich ist der traditionelle Gasthof in Aichdorf schon lange Anlaufstelle für alle, die gern den Schläger schwingen und Bälle bewegen. Nicht nur drei Plätze für Padel-Tennis (eine Mischung aus Squash und Tennis, die Racket-Neulinge wie erfahrene Spielerinnen und Spieler begeistert), sondern auch ein Tennisplatz und vier Sportkegelbahnen laden dazu ein, sich miteinander zu messen. Sowohl bei Padel-Tennis als auch bei Tennis und Kegelbahnen ist eine rechtzeitige

Reservierung erwünscht, damit dem spannenden Match nichts im Wege steht. Erweiterte Parkmöglichkeiten für Sportelnde und Gäste sowie ein vielfältiges Getränkeangebot im angrenzenden Gastgarten sorgen dabei garantiert für stundenlangen Spielspaß.

#### SO GEHT ENTSPANNUNG

Was braucht es nach der schweißtreibenden Sporteinheit? Natürlich eine Möglichkeit zum Erholen. Und auch dafür ist im Landhaus Wilhelmer genug Platz für alle. Sauna, Infrarotkabine und das hauseigene Solarium versprechen Entspannung für müde

Muskeln. Das gefällt nicht nur Aktivurlauberinnen und -urlauber, sondern auch all jenen, die Körper, Geist und Seele etwas Gutes tun wollen.

#### AUSSERGEWÖHNLICH FRÜHSTÜCKEN

Sich selbst etwas Gutes tun ist im Landhaus Wilhelmer überhaupt so leicht wie kaum woanders. Schon morgens verwöhnt Sie das Team mit einem reichhaltigen Frühstücksbuffet voller regionaler Köstlichkeiten, frischem Gebäck und heißen Getränken. Nicht nur die Hotelgäste dürfen sich am Buffet bedienen, sondern auch Gäste von auswärts sind herzlich eingeladen,



*Das Landhaus Wilhelmer Team ist im wunderschönen Gastgarten mit Outdoor-Bar immer für Sie da.*

sich für einen ereignisreichen Tag zu stärken – gerne auch auf der Teichterrasse, wo Kaffee, Müsli und Co. bei schönem Wetter gleich noch einmal so gut schmecken.

### **KULINARISCHE GENÜSSE**

Auch nach dem Frühstück ist das Landhaus Wilhelmer jederzeit einen Besuch wert. Schauen Sie doch rein, wenn Sie gerade mit Ihrem Bike vorbeiradeln! Der großzügige Gastgarten ist im Sommer täglich geöffnet und die neu gestaltete Bar lädt ein, sich an heißen Tagen bei einem köstlichen Eis oder selbstgemixten Getränk ein wenig abzukühlen. Abends dann ist die Gaststube voll mit jenen, die hervorragende Küche zu schätzen wissen. Von gutbürgerlichen steirischen Gerichten über vegetarische

Spezialitäten bis hin zu romantischen Grillabenden (Termine auf der Website) ist alles dabei, was Gaumen und Herz begehrt. Natürlich darf auch das Zirberl danach nicht fehlen. Ein perfekter Abschluss für einen sportlichen, erholsamen und erlebnisreichen Tag im Landhaus Wilhelmer!

Werbung

### **KONTAKT**

#### **LANDHAUS WILHELMER**

Bundesstraße 19, 8753 Aichdorf  
Tel.: +43 (0)3577 22631  
landhaus@wilhelmer.net

**Nähere Infos unter:  
[www.wilhelmer.net](http://www.wilhelmer.net)**



*Das reichhaltige Frühstück macht fit für den Tag.*



*Spannende Kegelspiele warten im Landhaus Wilhelmer.*



Manufaktur Edelsteine Krampl

# EDLE STEINE AUS DEM ZIRBENLAND

*In den Werkstätten wird seltenes Gestein verarbeitet – wie der Naturstein Pinolithmagnesit.*

**Bei Edelsteine Krampl in Weißkirchen erleben Sie hautnah, wie aus steirischem Gestein handgefertigte Unikate entstehen.**

Das steirische Zirbenland ist für viele Schätze bekannt – wie für das namensgebende Zirbenholz. Die Schätze aus der Erde werden hingegen in der Edelsteinmanufaktur Krampl verarbeitet. Edelsteinschleifer, Goldschmiede und geschickte Künstlerinnen und Künstler produzieren hier nachhaltige Handwerkskunst aus regionalen Natursteinen und edlen Metallen. So ist Krampl das einzige Unternehmen der Region, das aus dem steirischen Naturstein Pinolithmagnesit einzigartige Kunstwerke und Gegenstände fertigt. Bei einem Besuch der Traditionsmanufaktur erfahren Sie hautnah, wie hier uraltes Handwerk betrieben wird und

wie es hinter den Kulissen aussieht. Werfen Sie einen Blick in die Goldschmiede, in der Schmuckstücke und Unikate aus Edelmetall entstehen, oder schauen Sie den Steinschleifern über die Schulter, die aus Naturmaterialien etwas vollkommen Neues erschaffen. Ein umfangreiches Aktivitäten- und Workshop-Programm, die Sonderausstellung „Glitzerwelt der Kristalle“ und ein großer Verkaufsraum, in dem Sie wunderschöne Accessoires, Dekorationsartikel und über 150 verschiedene Heilsteine erwerben können, komplettieren den Besuch in einer besonderen Manufaktur, die neugierige Augen garantiert zum Strahlen bringt. Werbung



## KONTAKT

### EDELSTEINE KRAMPL HANDELSGES. M.B.H.

Bahnhofstraße 7, 8741 Weißkirchen  
Tel.: +43 (0)3577 81 111  
Geöffnet: Mo–Fr 9.00–18.00 Uhr,  
Sa 9.00–12.00 Uhr  
An Sonn- und Feiertagen für  
Gruppen bei telefonischer  
Vor Anmeldung möglich.

**Nähere Infos unter:**  
[www.edelsteine-krampl.com](http://www.edelsteine-krampl.com)



*In der Edelsteinschleiferei, in der Goldschmiede und im Ausstellungsraum funkeln edle Metalle und seltene Natursteine um die Wette.*



# DIE BESTEN ORTE FÜR DEN SUNDOWNER

Wenn es langsam Abend wird in der Region, sucht man sich gerne ein gemütliches Lokal für ein nettes Essen oder einen gepflegten Cocktail, um den Tag ausklingen zu lassen. Die besten Plätze dafür finden Sie hier!

An einem lauen Sommerabend durch die Straßen flanieren und das volle Urlaubsfeeling aufsaugen: Ja, so muss das Ende eines ereignisreichen Tages in der Region Murau-Murtal aussehen. Glücklicherweise bieten die Ortschaften entlang der Mur genügend Möglichkeiten, um sich tagsüber wie abends gemütlich zusammzusetzen und die vergangenen Erlebnisse Revue passieren zu lassen. Ob Sie dafür lieber einen heißen Kaffee oder ein kühles Getränk bevorzugen, bleibt ganz Ihnen überlassen – denn Cafés gibt es für alle Varianten!



## BIERAPOTHEKE

Bei einem Besuch in Murau darf ein Abstecher in die Bierapotheke nicht fehlen. Dieser in Österreich einzigartige Ort vereint Bier, Gesundheit, Genuss und Wertschöpfung aus der Region. Inklusive Shop mit Produkten, die nur für die Bierapotheke hergestellt werden.

8850 Murau, Anna-Neumann-Str. 34  
Tel.: +43 (0)664 88435849, [bierapotheke@murauerbier.at](mailto:bierapotheke@murauerbier.at)



## CAFÉ-PUB DUO

Das Duo ist der ideale Ort, um mit Freunden eine chillige Zeit zu verbringen. Auf der Terrasse lassen sich in lockerer Atmosphäre morgens ein duftender Kaffee und abends mit viel Liebe zubereitete Drinks genießen, bevor die Partynacht ruft! Kein Ruhetag!

8740 Zeltweg, Tischlerstraße 26  
Tel.: +43 (0)664 1204615, [mihaela@pub-duo.at](mailto:mihaela@pub-duo.at)



## CAFÉ MITTONI

Italienisches Flair versprüht das Café Mittoni am Judenburger Hauptplatz. Mit Blick auf den Sternenturm schmeckt der echt italienische Kaffee noch besser! Große Auswahl an Eisbechern und Prosecco-Spezialitäten.  
Mo.-Fr.: ab 8 Uhr, Samstag: 8 -1 Uhr

8750 Judenburg, Hauptplatz 2, Tel.: +43 (0)699 11343348  
[mittoni.judenburg@gmail.com](mailto:mittoni.judenburg@gmail.com), [www.mittoni.at](http://www.mittoni.at)



# EIN WASSER WIE WIR

**Tiefgründig, naturverbunden und voller Lebensfreude: Im weltweit einzigartigen Wasser aus Thalheim steckt alles, was die Steiermark ausmacht. Jetzt ist der Murtaler Exportschlager drauf und dran, auch den Rest Österreichs zu erobern.**



Am Zeltweger Thalheimer-Standort gibts einen gemütlichen Gastgarten mit Shop.

**D**ieses Wasser ist einzigartig, sagt Wasser-Sommelière Gerlinde Mock. Sie hat das Wohlfühlwasser aus Thalheim verkostet und analysiert. „Die Mineralstoffe sind hoch konzentriert und natürlich eingebunden, so kann sie der Körper besonders gut aufnehmen. Aber das wirklich Besondere an diesem Wasser ist sein Lithium-Gehalt, dem natürlichen Gute-Laune-Mineral. „Es entspannt, hebt die Stimmung, kann sogar Depressionen lindern. Das also steckt hinter dem Thalheim-Slogan „Quell steirischer Lebensfreude“.

## HEILWASSER FÜR JEDEN TAG

Wegen seiner außergewöhnlichen Eigenschaften ist Thalheim als Heil-

wasser zugelassen. Der wichtige Unterschied zu herkömmlichen Heilwassern: Weil das Gute-Laune-Wasser aus der Steiermark eine so ausgewogene Mineralstoff-Balance hat, dürfen wir es uns bedenkenlos jeden Tag schmecken lassen. Darum verarbeitet Thalheim sein Wasser auch zu Limonade und Bier weiter. Auch hier wirkt das mineralisch-feine, elegante Wasser Wunder: Thalheim-Limonade kommt mit zwei Drittel weniger Zucker aus als herkömmliche Limonaden. Im Bier unterstreichen die Minerale das Aroma von Hopfen und Malz. Durch die lange Lagerzeit und die feinperlige Kohlensäure ist es histaminarme und bekömmlicher als andere Biere.

## 25.000 JAHRE STEIRISCHE GESCHICHTE

Hetzen lässt sich das Wunderwasser nicht: Was wir heute trinken, reifte 25.000 Jahre in 300 Metern Tiefe zwischen Glimmerschiefer und kristallinem Kalk und kommt aus eigener Kraft an die Oberfläche – in Form einer artesischen Quelle. Deren Wert erkannten schon die Kelten und Römer. Darum ist das Schloss, das rund um die Quelle errichtet wurde, auch eine Wehranlage. Ihr Zweck: der Schutz dieser einzigartigen Quelle. Am Thalheim-Standort in Zeltweg lädt ein herrlicher Gastgarten ein, die außergewöhnlichen Getränke zu probieren. Wer zu Hause weitergenießen möchte, wird im Shop daneben fündig.

Werbung



Qualität in einer neuen Dimension – die moderne Abfüllhalle mit Blick auf Schloss Thalheim.

## KONTAKT

### THALHEIMER HEILWASSER GMBH

Rattenbergerweg 11, 8740 Zeltweg  
office@thalheimerheilwasser.at  
Mo - Fr 10.00 - 17.00 Uhr,  
Wochenende und Feiertag geschlossen

**Nähere Infos unter:**

**www.thalheimerheilwasser.at**

# HIER GIBTS DAS BESTE EIS IN DER REGION



## ISSALON IL GELATO

Ein Stück Italien, mitten im Zentrum von Judenburg!  
Genießen Sie köstliches italienisches Gelato to go,  
traumhafte Eisbecher, erfrischende Spritzer, herrlichen  
Cappuccino und Snacks im Lokal oder Gastgarten von  
Montag bis Sonntag von 8.00 bis 21.00 Uhr.

**Burggasse 4, 8750 Judenburg, Tel.: +43 (0)3572 44155**  
**gelato-judenburg@hotmail.com**



## EISDIELE PERKO

Die Eisdiele Perko wird von einer großen Stammkund-  
schaft geschätzt – und das seit mehr als 100 Jahren. Ob  
Klassiker oder außergewöhnliche Geschmacksrichtun-  
gen: Für ihre Kreationen verwenden die Eismacher von  
Perko ausschließlich frische Zutaten.

**Sylvia Grössl-Gasparin, Seckauerstraße 2**  
**8720 Knittelfeld, Tel.: +43 (0)3512 82891**

## UNSER TIPP:

Unsere Eismacherinnen und  
Eismacher sind besonders  
kreativ, was ihre Eissorten  
betrifft – da lohnt es  
sich, auch Neues  
auszuprobieren!

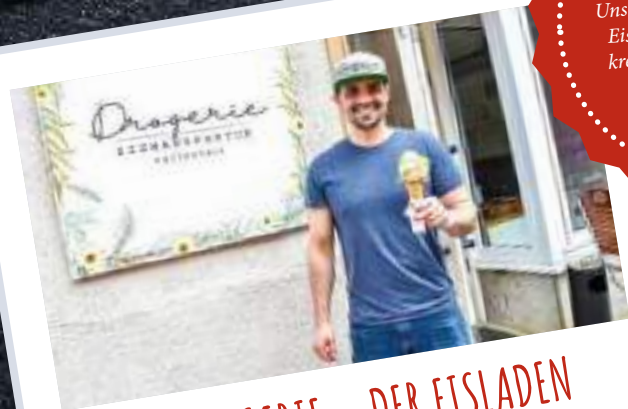

## DIE DROGERIE – DER EISLADEN

Mittwoch bis Sonntag ab 13.00 Uhr präsentiert Fachmann  
Hans Peter Wilhelmer in seinen Geschäften in Judenburg,  
Obdach und Zeltweg 18 köstliche Eissorten – täglich frisch  
aus bester Milch zubereitet. Wer es lieber ohne Milch mag,  
liegt bei den 100% veganen Fruchtsorten goldrichtig.

**Burggasse 9, 8750 Judenburg**  
**Hauptstr. 29, 8742 Obdach**  
**Bahnhofstr. 40, 8740 Zeltweg**  
**Tel.: +43 (0)664 2415496**



## KONFITOREI CAFÉ CREMA

Genießen Sie im Café Crema frischen Kaffee mit einer  
großen Auswahl an hausgemachten, liebevoll zubereite-  
ten Torten und verführerischen Eisbechern. Ein gemüt-  
liches Ambiente und freundliches Personal versüßen  
Ihnen, im wahrsten Sinne des Wortes, den Tag.  
Die Spezialität des Hauses ist der gerührte Eiskaffee.

**Anna-Neumann-Straße 9, 8850 Murau**  
**Tel.: +43 (0)664 5231567**

# Die Stadt, die was zu bieten hat

# SOMMERZEIT UND FREIZEITSPASS IN KNITTELFELD

TIPP:  
DIE KNITTELFELDER  
MUSICNIGHTS  
NICHT VERPASSEN

Nur fünf Kilometer vom Red Bull Ring entfernt liegt Knittelfeld, die Einkaufsstadt inmitten des Aichfelds und seiner Natur, die mit Kultur- und Freizeitangeboten lockt.

Schon seit 1224 ist Knittelfeld urkundlich bekannt – damals unter dem Namen Chnuttelvelde. Heute ist die Kleinstadt mit fast 13.000 Einwohnerinnen und Einwohnern das größte regionale Zentrum des Murtales.

Knittelfeld ist vielen Menschen in- und außerhalb des Murtales als Eisenbahnerstadt bekannt. Und tatsächlich sind Zug und Bahn auch heute noch wichtige Takt- und Arbeitgeber. Bekannt und beliebt ist die Stadt nun aber vor allem wegen ihrer Vielfalt: Über die Jahre wurde Knittelfeld zur Einkaufs-, Kultur- und Wohlfühlstadt, die sowohl die Einwohnerinnen und Einwohner als auch die Gäste von nah und fern begeistert. Die gepflegte Innenstadt und die ansprechenden Stadtrandbereiche wurden nicht umsonst schon mehrfach und

zuletzt 2022 mit fünf Floras (schönste Stadt) beim Blumenschmuckwettbewerb Steiermark ausgezeichnet.

## INNENSTADT ZUM WOHLFÜHLEN

Erst 2019 wurde der Knittelfelder Hauptplatz zu einer Begegnungszone ausgebaut, in der es sich das ganze Jahr über wunderbar flanieren lässt. Hier reihen sich Eiscafés an Restaurants und Modeboutiquen, laden Gastgärten zum Verweilen und Geschäfte zum Shoppen ein, während die Kleinen am Spielplatz toben können. Egal, ob Sie nur einen

kurzen Stopp auf der Geschäftsreise machen oder länger bleiben wollen: Das vielfältige Angebot bietet für jeden Gast das Passende.

## SPORTELN UND SCHWIMMEN

Gerade im Sommer kann es in der Innenstadt schon ziemlich heiß hergehen. Abkühlung verspricht das Knittelfelder Schwimmbad: Im Frei- und Hallenbad sind Badespaß und Erholung garantiert. Für Kids und Jugendliche gibt es neben Ballspielplätzen und Spieleschiff eine Großwasserrutsche im Innenbereich



Der neu gestaltete Hauptplatz in Knittelfeld lädt zum Flanieren und Shoppen ein.



Im Knittelfelder Freibad locken Badespaß und großzügige Liegeflächen Groß und Klein ins kühle Nass.

sowie eine Breitwasserrutsche im Freige-lände. Sportliche Abwechslung erwartet die Badegäste beim Padel-Tennis-Court ganz in der Nähe des Schwimmbads. Beim Padel-Tennis wird mit einem überdimensionalen Tischtennisschläger mit Löchern und einem Tennisball gespielt. Wer wagt sich ans Doppel und fordert die nächsten Gegnerinnen und Gegner heraus?

### KNITTELFELD AUF ZWEI RÄDERN

Auch die Fans des Zweirads kommen in und um Knittelfeld auf ihre Kosten. Der Mountainbike-Singletrail Brandwaldsteig ▶





Foto: Martin Edlinger



Foto: Chris Zenz



Foto: Corinna Wohry



Foto: Wolfgang Speckner



Foto: Sandro Zangrando



► ist genau richtig für jene, die die Herausforderung lieben. Im benachbarten Mitterbach führt er drei Kilometer im gemeindeeigenen Gelände bergab. Hier sollten aber nur geübte Biker die Fahrt wagen! Unterhalb des Knittelfelder Schwimmbades wartet wiederum eine Attraktion für die jüngeren Rad-Fans: Am Pumptrack geht es mit dem Bike über Wellen, Hügel und Steilkurven – wer sich traut, kann sich auch an dem einen oder anderen Sprung versuchen. Und wer es mit dem Drahtesel lieber gemütlich angeht, der ist auf den beschilderten Strecken rund um Knittelfeld gut aufgehoben oder lässt sich von einem E-Bike-Rikscha-Piloten durch die Gegend chauffieren.

### ERHOLUNG IN DER NATUR

Knittelfeld bietet aber nicht nur alle Vorzüge einer Stadt, sondern ist dank seiner Naherholungsgebiete auch perfekt für all jene, die Bewegung im Freien genießen. Der Stadtpark, die Brunnerkreuz-Allee, die Lässer Au oder der Tremmelberg eignen sich bestens zum Spazieren, Walken oder Laufen. In Apfelberg lädt der 5,4 km lange Rundwanderweg mit gemütlichen 2,5 Stunden Gehzeit zum Wandern ein – belohnt wird der Marsch mit einer herrlichen Aussicht auf das Aichfeld. Der Wanderweg ist gut markiert, bei Rastplätzen und Info-Schautafeln lässt es sich pausieren und die Jause genießen.



### KONTAKT

#### STADTGEMEINDE KNITTELFELD

Hauptplatz 15, 8720 Knittelfeld  
Tel.: +43 (0)3512 83211-0  
stadtgemeinde@knittelfeld.gv.at

#### CITYMANAGEMENT KNITTELFELD

Hauptplatz 15, 8720 Knittelfeld  
Tel.: +43 (0)699 11224767  
info@citymanagement-knittelfeld.at

**Nähere Infos unter:**

**[www.knittelfeld.gv.at](http://www.knittelfeld.gv.at)**

**[www.citymanagement-knittelfeld.at](http://www.citymanagement-knittelfeld.at)**

### ES SUMMT UND BRUMMT IN KNITTELFELD

Überhaupt hat die Natur in Knittelfeld einen hohen Stellenwert, auch in der Stadtplanung. Mit Philipp Opresnik gibt es einen eigenen Stadtimker mit rund 2,5 Millionen fleißigen Mitarbeiterinnen und Mitarbeitern der Gattung Carnica-Bienen. Sie leben in karminroten Bienenstöcken im Stadtgebiet (Stadtpark, Zirkusplatz, Lässer Au, Friedhof, Uitz Mühle Pumpwerk) und produzieren „Honig vom Stadtimker“. Wer Philipp Opresnik genauer auf die Finger schauen oder etwas über das Imkerhandwerk erfahren möchte, kann das in der Schauimkerei im Stadtpark Knittelfeld (Haus der Kunst) tun. Einfach vorher unter der Telefonnummer +43(0)664 80047150 anmelden. Auch der schmackhafte Honig lässt sich beim Stadtimker verkosten und erwerben.

### FRISCH VOM MARKT

Apropos verkosten: Die Köstlichkeiten der Region kommen beim Markt'ln in Knittelfeld „zaum“! Jeden Dienstag und Samstag von 8 bis 12 Uhr können beim Bauernmarkt am Knittelfelder Hauptplatz allerlei regionale Spezialitäten eingekauft werden. Zwischen den Ständen zu flanieren und sich vom verlockenden Duft inspirieren zu lassen ist ein echter Höhepunkt jedes Aufenthalts. Ob Forellen oder Saiblinge, Heumilch-Joghurt oder geräucherte Wildprodukte, Verschiedenes vom Lamm, feinste italienische Schmanckerln, saisonales Gemüse, selbstgemachte Pestos, diverse Honigprodukte, Strudel in allen Variationen, Frisches vom Bauernhof, goldprämierte Honige und Edelbrände, knuspriges Steinofenbrot oder delikate Ziegenkäsevariationen: Hier findet der qualitätsbewusste Gast hochwertige, regionale Lebensmittel in Hülle und Fülle.

### GROSSE UND KLEINE EISENBAHNEN

Aber kommen wir noch einmal zurück zum Thema Eisenbahn. Direkt im Bahnhofsgelände befindet sich eine sehenswerte Modelleisenbahnanlage. Auf einer Fläche von 160 m<sup>2</sup> mit 700 Metern Gleislänge sind rund 500 Lokomotiven und 2.000 Waggonen computergesteuert im Einsatz. Aber Knittelfeld wäre keine Stadt der Eisenbahn, wenn sie nicht auch ein waschechtes Eisenbahnmuseum hätte! Auf mehr als 1.000 m<sup>2</sup> Fläche ist

### SEHR BELIEBT:



#### STEINPLAN

*Über die ausgedehnten Almen und Wälder der Glein- und Stubalpe führen von allen Seiten markierte Wanderwege zum 1.670 m hohen Steinplangipfel. Schutzhaus ab Mai jeden Tag außer Montag geöffnet.  
Hüttentelefon: +43 (0)3512 72210.*



#### HISTORISCHE STADTFÜHRUNGEN

*Die ehrenamtlichen Stadtarchivare Erich Schreilechner und Ing. Hans Rinofner bieten nach telefonischer Vereinbarung historische Stadtrundgänge an.  
Tel.: +43 (0)3512 83211-130.*



#### MINIGOLFANLAGE

*Unter alten Linden und Buchen gelegen, befindet sich die Minigolf-Turnieranlage im Stadtpark. Die Anlage besteht aus 18 Betonbahnen.  
Parkstraße 19, 8720 Knittelfeld (Stadtpark)  
Tel.: +43 (0)676 4270930*

die Geschichte der Eisenbahn, ein Fahr-simulator und eine im Guinness-Buch der Rekorde eingetragene Eisenbahnerkap-pensammlung zu sehen. So viel gibt es hier zu erleben – da muss man wohl öfter nach Knittelfeld kommen! Werbung

Stimmen, erleben, genießen

# WILLKOMMEN IN DER MILCH- ERLEBNISWELT!

**Was passiert mit der Milch bei der Käseherstellung, wie bestimmt man die Sorte und den Fettgehalt und wie lange muss ein Käse reifen? Alle Antworten auf diese Fragen und natürlich viele Kostproben warten in der Obersteirischen Molkerei auf neugierige Besucher.**

Die Region Murau-Murtal ist nicht nur für Berge, Wälder, Skigebiete und Radwege bekannt, auch der Genuss kommt in der Region nicht zu kurz. Ein Naturprodukt steht dabei besonders im Mittelpunkt: Die beste obersteirische Milch, die von rund 1.400 Bauern für die Obersteirische Molkerei erzeugt wird. Was das Lebensmittel Milch und alles, was man aus ihm herstellen kann, so wertvoll macht, zeigt die OM in Knittelfeld auf unterhaltsame Weise in ihrer Milcherlebniswelt.

## DER WEG DER MILCH

Eine spannende Kombination aus multimedialer Information, Unterhaltung und Genuss macht den Rundgang durch die OM zu einem außergewöhnlichen Erlebnis. Entlang des Weges der Milch entdecken Besucher die Geheimnisse der Käseproduktion: von der Arbeit der Landwirte über die Vielfalt der Milchsorten bis zur steirischen Käsetradition. Natürlich dürfen direkte Einblicke in die Milchverarbeitung und Käseproduktion sowie eine ausgiebige Verkostung der hervorragenden



Produkte nicht fehlen. So können Sie nicht nur sehen, sondern auch schmecken, was die Milch der OM so einzigartig macht und Ihre Lieblingsorten auch gleich im Milcherlebnis-Shop erwerben und mit nach Hause nehmen. Wie wäre es zum Beispiel mit einem





kräftigen Bergkäse, klassischem Gouda oder dem berühmten Steirerkäse? Egal wofür Sie sich entscheiden: Beste Rohmilch und traditionelle Verarbeitung sorgen dafür, dass man in jedem Stück und jedem Schluck den Einklang mit der Natur schmecken kann. Nicht ohne



Grund wurden bereits zahlreiche Spezialitäten des stattlichen Käsestammbaums der OM mit Auszeichnungen und Preisen geehrt. Ein wunderbarer Einblick in die Welt der Milch, die auch für Kinder viel Lehrreiches und Überraschendes parat hält. Werbung

## KONTAKT

### OM-MILCHERLEBNISWELT

Hautzenbichlstraße 1, 8720 Knittelfeld  
Tel.: +43 (0)3512 86100 o, office@oml.at

#### Öffnungszeiten:

Führungen finden Mo - Sa  
ausschließlich nach telefonischer  
Vereinbarung statt.

Nähere Infos unter: [www.oml.at](http://www.oml.at)



# Radeln in der Region Murau-Murtal

## **JEDE FAHRT EIN KLEINER URLAUB**

Ein Sattel, zwei Räder, ein Helm: So ausgestattet kommt man in der Region Murau-Murtal fast überall hin. Hinauf auf den Berg, hinein in idyllische Täler und an Flüssen und Seen entlang. Kurz: Willkommen im Radfahrparadies!

**BIKEN IN DER  
REGION: EINE  
ECHTE GENUSS-  
TOUR!**



Foto: Wolfgang Spiekner





**D**as Fahrrad ist nicht nur in Zeiten wie diesen, in denen viele Menschen vermehrt auf ihren Ressourcenverbrauch achten, eine gute Alternative zu anderen fahrbaren Untersätzen. Es ist außerdem ein hervorragender Sport, um seine Gesundheit zu bewahren und sich möglichst viel an der frischen Luft zu bewegen. Und: Man kann damit sogar in den Urlaub fahren! Vorausgesetzt natürlich, die gewählte Urlaubsdestination ist auch fahrradfreundlich. Und das trifft auf die Region Murau-Murtal definitiv zu. Entlang der Mur warten hunderte Kilometer an Radwegen, zahlreiche actiongeladene Mountainbike-Trails und Downhill-Strecken und dutzende Touren in allen Schwierigkeitsgraden auf die, die fleißig in die Pedale treten – oder sich dabei von einem E-Motor helfen lassen. Kommen Sie mit auf eine kleine Tour de Mur, nach Murau, ins Aichfeld und darüber hinaus!

#### **VOM MURTAL AUS IN DIE WELT DER BIKES**

Insbesondere das Murtal hat sein Radnetz in den letzten Jahren sukzessive ausgebaut und an die Bedürfnisse der radfahrenden Einheimischen und Gäste angepasst. Denn statt Badehose und Sonnenschirm bevorzugen mittlerweile viele Urlauberinnen und Urlauber den Helm auf dem Kopf und den Wind im Gesicht – mit dem E-Bike-Boom als weiteren Faktor also eine Mischung, die geradezu nach abwechslungsreichen Fahrradstrecken schreit! Unter dem Motto „Nimm's Rad!“ hat die Region Murtal darum im gesamten Aichfeld ein „Spinnennetz“ aus Radwegen verschiedenster Schwierigkeitsstufen und Längen konzipiert, die über sogenannte Knotenpunkte miteinander verbunden sind. An diesen durchnummerierten Punkten kreuzen sich die Wege miteinander und führen in unterschiedliche Richtungen weiter. Das erleichtert das Zusammenstellen einer individuellen Route vorab. Egal, ob man eine gemütliche Strecke für Familien sucht, möglichst viel von der Region sehen oder einfach die meisten Kilometer radeln will: Mit dem Knotenpunkt-System können Sie ▶



Der Murradweg führt uns an die schönsten Plätze entlang der Mur. Hier werden die willkommenen Pausen zu etwas Besonderem.



Foto: Anita Fössl

► perfekt voraus- oder auch ganz spontan umplanen. Etwa, wenn eine Strecke oder Ortschaft plötzlich doch interessanter aussieht als die eigentlich geplante Route. Oder dann, wenn die Kondition vielleicht doch eher nachlässt als gedacht und der Magen nach einem kühlen Getränk und einer zünftigen Jause verlangt. Einfach am Knotenpunkt die Richtung wechseln, den Wegweisern folgen und neue Abenteuer erleben! Und am besten eine kurze Pause bei den vielen Einkehrmög-

lichkeiten entlang der Radwege einlegen – hausgemachte Spezialitäten und kalte Erfrischungen warten und machen fit für die nächsten Kilometer.

### EIN RADWEG, TAUSEND ORTE

Zahlreiche Bikerinnen und Biker kommen aber explizit wegen eines einzigen Radwegs in die Region: dem berühmten Murradweg R2. Er ist nach dem Donauradweg der beliebteste Radweg Österreichs und bietet auf rund 475 km Länge und mit acht Etappen einen der landschaftlich schönsten Radwege im gesamten Alpenraum. Startend im Salzburger Lungau überquert man ganz im Westen des Bezirks Murau die steirische Grenze, passiert dabei die Bezirkshauptstadt Murau sowie die Murtaler Städte Judenburg und Knittelfeld und fährt weiter hinunter

in den Süden bis in die Landeshauptstadt Graz und Bad Radkersburg. Ganz sportliche Biker bestreiten den Weg sogar bis zu seinem Ende in Kroatien – eine ganz schön gewaltige Route, die aber keine Sekunde Langeweile aufkommen lässt. Selbst wenn man nur den Abschnitt von Murau bis kurz nach Knittelfeld abradelt, eröffnen sich für Radfahrende und Aktivurlaubende wunderschöne Ausblicke und Eindrücke. Bergige Landschaften und dichte Wälder wechseln sich mit Hügeln und den saftig-grünen Muraueen ab, lassen uns Altstädte bewundern und kleine



Foto: Anita Fössl



Foto: Tom Lamm



Foto: Wolfgang Spachner



# RADHAUS MURTAL

BESTE BERATUNG - BESTER SERVICE



## Mountainbikes

Im Radhaus Murtal finden Sie alles rund ums Mountainbike. Modelle der führenden Hersteller wie Specialized, Santa Cruz oder KTM warten auf eine Probefahrt.

## E-Bikes

E-Bikes haben die Fahrradwelt vor Jahren auf den Kopf gestellt. Im Radhaus Murtal finden Sie die neuesten Trends und Modelle der top Marken auch zum Testen.

## Rennräder

Rennräder sind der Inbegriff des Radsports, egal ob ultraleicht oder aerodynamisch. Im Radhaus Murtal wird Ihr Traumrad nach Wunsch individuell aufgebaut.

Im Radhaus Murtal wird Service großgeschrieben. In unserer Werkstatt mit Shimano Service Center-Zertifikat ist Ihr Rad, egal welcher Marke, immer in den besten Händen.



Mo.-Fr.: 9-12 & 14-18 Uhr  
Sa.: 9-12 Uhr

[www.radhaus-murtal.at](http://www.radhaus-murtal.at)  
Tel.: 03512/82575

Frauengasse 17  
8720 Knittelfeld

► Dörfer besuchen. Die Vielfalt ist es, die den Murradweg zu etwas ganz Besonderem macht – egal ob man konditionsstark ist oder nur gemütlich dahinradelt. Und: Er bringt die Leut zam! Denn entlang des Weges finden sich unzählige radfreundliche Beherbergungsbetriebe, Gasthäuser und Hotels, die sich für eine Übernachtung anbieten, ehe es am nächsten Tag mit frischem Elan weitergeht.

### VOLLE POWER

Apropos Elan: Heutzutage muss man als Biker zum Glück kein durchtrainierter Profi mehr sein, um längere oder sogar Gebirgsstrecken mit dem Radl zu bezwingen. Ein bisschen motorisierte Hilfe genügt! E-Bikes, also Fahrräder mit Elektromotoren, sind aktuell so beliebt wie noch nie und nahezu überall zu erschwinglichen Preisen erhältlich. Darum finden sich auch immer öfter Tourgruppen mit E-Bikes in der Region Murau-Murtal und Fahrradverleihe in der Region haben eine große Auswahl an E-Bikes parat, um allen Anforderungen gerecht zu werden. Aber Achtung, die E-Bikes sind oft schnell verliehen! Darum schnell zugreifen – oder am Ende doch aus eigener Muskelkraft in die Pedale treten. Aber ob mit Motor oder ohne: Alle Bikerinnen und Biker kommen in der Region auf ihre Kosten. Garantiert!

### RADFAHREN MIT AUSSICHT

Tolle Radwege und ein hervorragend ausgebauten Radnetz sind schon einmal gute Voraussetzungen für einen Rad-Urlaub in der Region Murau-Murtal. Aber wie sieht es mit den Mountainbikern unter den Gästen aus – auf was dürfen sie sich freuen? Das gesteigerte Interesse an Trails und Downhill-Strecken ist natürlich auch den Gemeinden der Region nicht entgangen und so kam es, dass in den letzten Jahren immer mehr Mountainbiketouren entstanden, unter anderem dank der Initiative „Mountainbike Region Murtal“. Nach umfangreichen Planungen und Verhandlungen wurde schlussendlich der Weg frei gemacht, um als Mountainbike-Verzeigeregion der Steiermark voll durchzustarten. Kern des Vorhabens, das von Bund, Land und dem LEADER-Programm der Europäischen Union unterstützt wird: legale Strecken, neue Trails, einheitliche Markierungen und eine Verknüpfung mit dem bestehenden Radknotennetz. Mit den Eigentümerinnen und Eigentümern der Grundstücke und Wege wurden Verträge unterzeichnet, damit auch der volle Versicherungsschutz gegeben ist. Dazu gibt es Park-and-ride-Parkplätze, wo als Zusatzservice auch Reparaturkits zur Verfügung stehen. Dieses großartige Bemühen trägt nun

“ Das Leben ist wie Fahrrad fahren. Man muss sich vorwärts bewegen, um im Gleichgewicht zu bleiben.

– Albert Einstein

mittlerweile zahlreiche Früchte. Unter anderem darf sich Judenburg über eine eigene Trail Area freuen. Ein variantenreicher Sender-Trail steht nun allen Mountainbikerinnen und -bikern offen und lässt sie den Stadtwald und das Reiflingeck auf den zwei Rädern entdecken. Der Trail ist dabei in unterschiedliche Trailsektionen unterteilt, die auch einzeln nutzbar sind. Seit neuestem dürfen sich auch die kleinsten Bikerinnen und Biker über ihren eigenen Trail freuen: Ein Anfänger- und Kindertrail ergänzt nun das Angebot. Noch weiter oben kann auch die Hohe Rannach mit 1.981 m Seehöhe von Mai bis September von ambitionierten Radfahrenden erklommen werden. Ebenso haben sich in Knittelfeld Freunde des gepflegten Radsports zusammengeschlossen und mit dem Singletrail Brandwaldsteig einen Trail erschlossen, der Adrenalinkicks und aufregende Stunden verspricht. Der mittelschwere und rund ►





Foto: Tom Lamm



Foto: Lucas Prippl



Foto: Tom Lamm

*In Murau nimmt die Murtalbahn Radfans ein Stück mit.*



Foto: Lucas Prippl

*Der Brandwaldsteig in Knittelfeld, der Sender-Trail in Judenburg und der Flow-Trail auf der Turracher Höhe begeistern Mountainbiker jeder Altersklasse.*



Foto: Daniela Eigner

Auf dem Knittelfelder  
Pumptrack lernen  
Kinder spielerisch, ihr  
Rad zu kontrollieren.

Foto: Anita Fössl



- ▶ 3 Kilometer lange Trail ist von Knittelfeld mit dem Rad in ca. 50 Minuten erreichbar. Vom Startpunkt des Trails aus gelangt man auch auf den Steinplan und zum Steinplan-Schutzhaus – ebenso ein beliebter Anlaufpunkt für Radlerinnen und Radler. Und das sind nur einige der Trails, die es in der Region zu erkunden gibt! Auch die Roatmoaralm lädt zu einem Abstecher ein, um den herrlichen Panoramablick auf das Hochschwabgebiet zu

genießen. Der beste Ausblick erwartet Aktivurlaubende aber wohl auf dem Wahrzeichen der Region: dem Zirbitzkogel. Von Mühlen aus führt ein gut ausgebauter Trail hinauf auf die Tonnerhütte, die als idealer Ausgangspunkt für Wandertouren auf den Zirbitz und die umliegenden Gipfel gilt. Neben dieser Tour sind im Bezirk Murau noch zwei weitere Trails für Mountainbike-Fans von Bedeutung: die Hochwald-Tour, beginnend unter dem

Schloss Murau, und die Auffahrt auf den Gipfel der Frauenalpe.

## RADELN FÜR GROSS UND KLEIN

Wer ein echter Biker werden will, der sollte aber auf jeden Fall so früh wie möglich damit anfangen. Passend für die kleinen ZweiradlerInnen gibt es darum in Knittelfeld den Pumptrack und Fahrradsicherheitspark. Auf der einen Seite lernen die Kids von klein auf und fernab des Verkehrs das richtige Verhalten auf den Straßen, während sich die Kinder und Teenager nebenan nach Herzenslust austoben und dabei den Spaß mit dem Sicherheitsgedanken verbinden.

Man sieht also: Wohin auch immer die nächste Radtour führt, in der Region Murau-Murtal steht das komplette Radnetz in alle Himmelsrichtungen offen. Und sollte auf einem der vielen Wege doch einmal plötzlich die Luft ausgehen, stehen in der gesamten Region Servicestationen bereit, um Ihr Rad für Sie wieder auf Vordermann zu bringen. Denn wenn es eines gibt, das in der Region unnachahmlich ist, dann ist es die Gastfreundschaft!

# KING UND QUEEN DER RADFAHRENDEN

**Die Erlebnisregion Murtal sucht im Sommer 2023 unter allen ambitionierten den King of Murtal (KOM) und die Queen of Murtal (QOM).**

Von 1. Mai bis 31. August 2023 haben Rennradfahrende und Mountainbikende die Möglichkeit, auf Strava (eine App zum Tracking von sportlichen Aktivitäten) dem Club der Erlebnisregion Murtal beizutreten und um den Titel zu radeln.

Eine Auswahl an Strecken soll Abwechslung für Bikende bringen und mit Hilfe von Strava können sich die Sportlerinnen und Sportler auch messen und vergleichen. Ob Mountainbike oder Rennrad – es gibt jeweils zwölf speziell angelegte Touren (Segmente) im Murtal, die Abwechslung und Herausforderung in den Trainingsalltag bringen sollen.

## WIE WIRD MAN KING UND QUEEN?

Die Teilnehmenden müssen auf Strava registriert sein und mindestens drei Segmente der jeweiligen Kategorie absolviert haben und am 3. September bei der „Krönung“ am Red Bull Ring vor Ort sein.

## ABSCHLUSSEVENT AM RED BULL RING – 3. SEPTEMBER 2023

Zum Abschluss gibt es die Möglichkeit, ein ganz besonderes Segment zu fahren. Alle Radfahrende, die bei der Challenge teilgenommen haben, haben die Möglichkeit, eine Runde am Red Bull Ring zu fahren und somit auf der Strecke, wo gewöhnlicher-



weise hunderte Pferdestärken unterwegs sind, sich rein mit Wadlstärke zu messen. Für alle, die das KOMurtal & QOMurtal Trikot gewinnen möchten, heißt es also ab Mai wieder ab auf die Sättel im Murtal.

Alle weiteren Infos, wie ihr einzelne Segmente sowie das eigens designte KOMurtal & QOMurtal Trikot gewinnen könnt, erfährt ihr ab sofort direkt auf Strava und auf [www.murtal.at/kom](http://www.murtal.at/kom)



# WIR SIND DIE

# ZWEIRADEXPERTEN

# FÜR IHRE

# LEIDENSCHAFT



Das Sport Gruber-Zweiradteam besteht aus topgeschulten Spezialisten sowie einem Mechaniker und einem Lehrling.

## VERKAUF UND TOPSERVICE

- E-BIKES
- MOUNTAINBIKES
- GRAVEL / RENN RÄDER

**NEU: VERLEIHRÄDER**  
BEI UNS IM SHOP VON MO BIS FR  
GEGEN VORANMELDUNG

**SIE KÖNNEN SICH IHR FAHRRAD ABER  
AUCH JEDERZEIT BEI UNSEREM  
PARTNER LEIHEN:**



Landstraße 14  
8753 Fohnsdorf  
Tel.: +43 (0)3573 / 34204  
[www.gasthof-perschler.at](http://www.gasthof-perschler.at)

## TOP-WERKSTÄTTE VOR ORT

- REPARATUR ALLER RAD- UND BIKE-MARKEN
- SERVICE: BREMSEN UND FAHRWERK
- UMFANGREICHES ERSATZTEILLAGER

St. Lorenzen 85  
8715 St. Margarethen / KF  
Tel.: +43 (0)3515 / 4253  
Mobil: +43 (0)664 / 3264225  
[office@sportgruber.at](mailto:office@sportgruber.at)

# SPORTGRUBER

*Der Zweiradexperte*



**ALPADORO®**  
EIN JUWEL AUS WOLLE

In unserem Hofladen finden Sie eine große Auswahl an Alpakaprodukten und Bettwaren aus 100% Alpakafasern. Tauchen Sie ein in die Welt dieser faszinierenden Tiere und erleben Sie entspannte Wanderungen.

Telefonische Voranmeldung erbeten.

Alpadoro GmbH  
Vorlobming 128 • 8713 St. Stefan • 0664-910 35 13  
www.alpadoro.com • www.bergländ-alpaka.at

## EIN JUWEL AUS WOLLE

**Alpakas sehen nicht nur süß aus, ihre Wolle hat auch ganz besondere Eigenschaften, die auch Ihrem Schlaf guttun.**

Uns allen ist unser Schlaf heilig. Darum sollte nachts auch nur Stoff an unsere Haut, der unser Wohlbefinden fördert und am besten nachhaltig produziert wurde. All das vereinen die exklusiven Bettwaren von Alpadoro in sich: Die Kissen, Decken und Unterbetten werden ausschließlich aus kontrollierten Alpakafasern hergestellt und verbinden einzigartige Verarbeitungsmethoden mit den außergewöhnlichen Eigenschaften der Alpaka-Wolle. Sie wirkt temperaturregulierend, atmungsaktiv, feuchtigkeitsregulierend und ist optimal für empfindliche Haut und Allergiker geeignet. Damit diese vielen Vorzüge der Alpakafasern am Ende wirklich in jedem Alpadoro-Stück erhalten bleiben, legt die Murtaler Manufaktur großen Wert auf den Verzicht von chemischen Waschmitteln und die schonende Verarbeitung aller Materialien. Das spürt man schon beim ersten Hineinsinken: Die aufwendige Verarbeitung lässt Sie perfekt schlafen und vitalisiert erwachen, damit Sie ausgeruht in den Tag starten können. Und das mit dem guten Gewissen, dass jedes Alpaka stressfrei gehalten und bestens versorgt wurde. Da lässt es sich süß träumen! Tauchen Sie in unsere Erlebniswelt Alpaka und die perfekten Produkte ein.



**BLOC SPOT DIE BOULDERHALLE IM MURTAL**

alpenverein Judenburg

Bundesstraße 64 in 8740 Zeltweg

täglich von 06-23 Uhr geöffnet

...und das erwartet dich:

- mehr als 100-farbige Boulder von leicht-schwer
- wöchentlich neue Boulder
- großer Kinderbereich mit Boulderrutsche für unsere kleinen Besucher
- Kursprogramm für Einsteiger bis Fortgeschrittene, für Junge und Junggebliebene

...schau vorbei und versuch' deine ersten Schritte in der Vertikalen

Bloc Spot bloc\_spot\_murtal blocspot.at

STEIRISCHE  
SPEZIALITÄTEN  
GARANTIERT!



# Vom Murtaler Käse bis zum Seckauer Lebkuchen

Gusto auf eine feine Brettjause, fruchtige Säfte oder Hochprozentiges? Im Hofladen Herk in Kobenz finden Sie über 100 steirische Spezialitäten – vom knusprigen Brot bis zur pflegenden Schafmilchseife. Rund 40 regionale Produzenten beliefern den Hofladen mit ihren Produkten, ein Großteil davon aus zertifizierten Genuss Regionen. Genießen Sie die Köstlichkeiten ganz für sich allein oder bringen Sie Ihren Lieben daheim etwas Schönes mit!

- Fleisch, Milchprodukte
- Zirbenprodukte, Nudeln
- Geschenkkörbe, Jausensackerl
- Deko, Seifen, Naturkosmetik



**Herk**  
Hofladen

Hofladen Herk  
Hofladenweg 1, 8723 Kobenz  
Tel.: +43 (0)664 3245866  
office@herk-eier.at  
www.herk-eier.at

# STEIRER LAUNE



**KEIN WUNDER BEI DEM WASSER.** Dass die älteste Heilwasserquelle der Steiermark für die gute Laune der Steirer allein verantwortlich ist, mag etwas übertrieben sein. Natürlich ist es auch das viele Grün, die liebliche Landschaft. Es ist aber nicht von der Hand zu weisen, dass schon die Kelten sich an dem Wasser mit seiner einzigartigen Mineralzusammensetzung und Lithium erfrischt haben. Abgesehen von ihren Riten und Bräuchen sollen sie ja auch ein Volk von Frohsinn gewesen sein.



**THALERMEIER QUELL STEIRISCHER LEBENSFREUDE.**